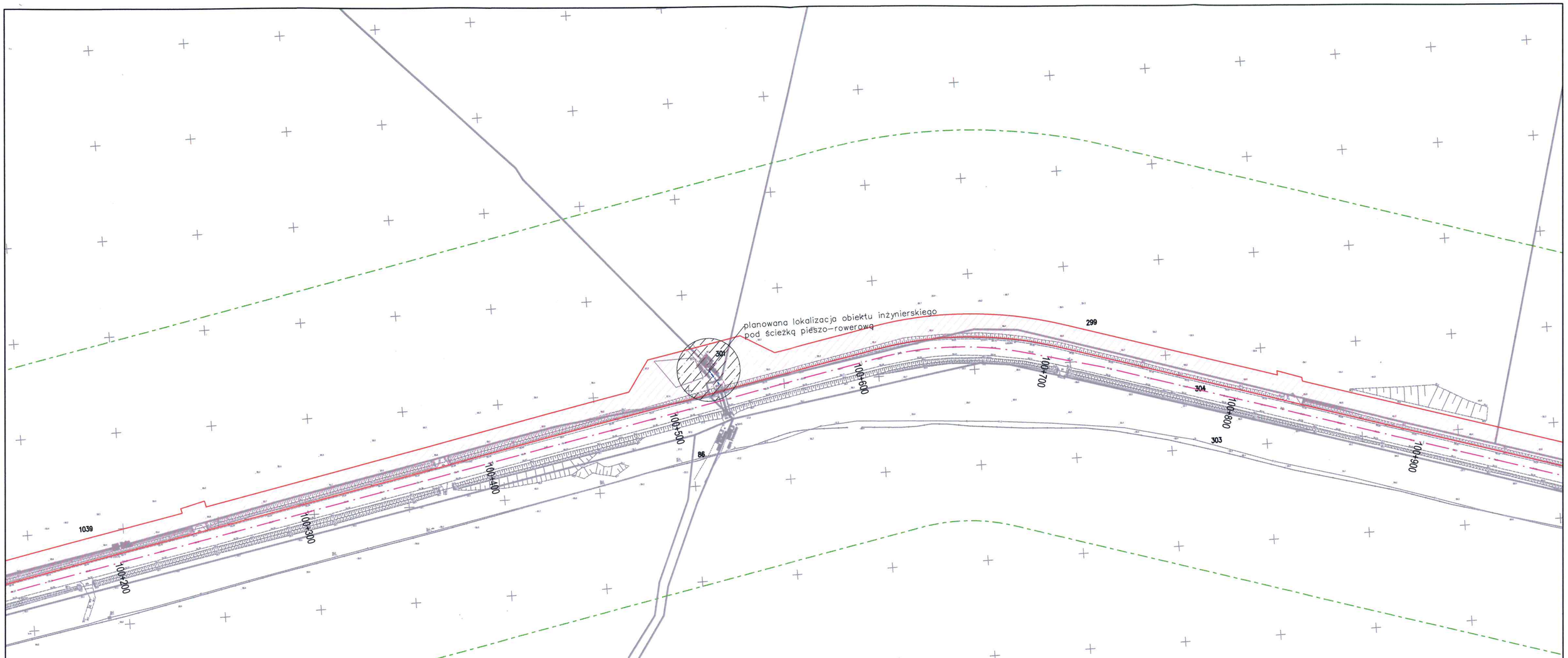

LEGENDA:

- Obszar oddziaływania przedsięwzięcia (100m)
- Przewidywany terenu na którym będzie realizowane przedsięwzięcie
- Oś istniejącej drogi krajowej nr 32

MAPA DO CELÓW PROJEKTOWYCH

Identyfikator zgłoszenia pracy geodezyjnej			GK.6640.1716.2022
Nr sekcji			5.171.29.15.4.3,4
Skala mapy	1:500	Data opracowania mapy	2022–09–06
Miejscowość	POWODOWO	Nr działki	
Jednostka ewidencyjna		Identyfikator	302903_5
		Nazwa	Wolsztyn
Obręb ewidencyjny		Identyfikator	0014
		Nazwa	POWODOWO
Nazwa układu współrzędnych		prostokątnych płaskich	2000/15
		wysokości	Kronsztadt 60

Jestem świadom odpowiedzialności karnej za złożenie fałszywych oświadczeń. Oświadczam, że operat techniczny zawierający rezultaty prac geodezyjnych w wyniku których powstał niniejszy dokument uzyskał pozytywny wynik weryfikacji	
Identyfikator zgłoszenia prac geodezyjnych	GK.6640.1716.2022
Organ służby geodezyjnej, który otrzymał zgłoszenie	Starosta Wolsztyński
Wykonawca prac geodezyjnych	P.U PLOT–GEO USŁUGI GEODEZYJNE 62–700 Turek, Kwiatowa 16a tel. 603 138 240 NIP 668–101–36–03 REGON 310212512
Nr oraz data sporządzenia dokumentu zawierającego wynik pozytywnej weryfikacji	Protokół weryfikacji nr 1 z dn. 09.09.2022
Imię i nazwisko oraz nr uprawnień zawodowych kierownika prac	mgr Zbigniew Janicki geodeta uprawniony świadectwo nr 20549

Urząd Gminy w Siedlcu
Załącznik do decyzji
GKOS. 6220.23.2022
nr ..... z dnia 16.08.2023
Z up. Wójta
Agnieszka Kasperczak
ZASTĘPCA WÓJTA

PLOT GEO
Elektronicznie podpisany przez Zbigniew Janicki
DATA: 2023.08.01 10:28:26 +02'00'

M.3