

AB. 7351-468/04

USŁUGOWE BIURO PROJEKTÓW

STAROSTWO POWIATOWE
Wydział Architektury
i Budownictwa

„Protech”

Anna Jańska i Leszek Guś

64-200 Wolsztyn, ul. Garbarska 9/1.

tel. 068-3843118 i 0602-776638; fax. 068-3472747

e-mail: protechwolsztyn@wp.pl

WYKONUJE USŁUGI
PROJEKTOWE

w zakresie:

- budownictwa ogólnego
- melioracji wodnych
- wodociągów i kanalizacji
- budownictwa wodnego
- gazociągów

oraz

- nadzorów budowlanych
- obsługi formalno-prawnej inwestycji

OBIEKT: KANALIZACJA SANITARNA - TUCHORZA

BRANŻA: Sanitarna

FAZA: Projekt budowlany

INWESTOR: Urząd Gminy Siedlec

**ADRES
BUDOWY:** Tuchorza, gm. Siedlec

STAROSTWO POWIATOWE
w Wolsztynie

Projekt budowlany zatwierdzam

Znak: AB.

7351-468/04

Wolsztyn, dnia 05.10.2004

mgr inż. Ryszard Pichrowski
Kierownik Wydziału
Architektury i Budownictwa

mgr inż. Tomasz Karłowski
Uprawnienia budowlane do projektowania i kie-
rowania robotami budowlanymi i nadzoru
w specjalności instalacje i sieci sanitarne.
Nr ewid. 150/90/PW

Wolsztyn, marzec 2004r

Projektant:

LESZEK GUŚ
upr. nr 10/81/ZG; 195/83/ZG
64-200 Wolsztyn, ul. J. Korczaka 6

inż. Leszek Guś
asystent projektanta

Egz. nr 1

Nr konta: Bank Zachodni
WBK S.A.
1 Oddz. w Wolsztynie
12 1090 1607 0000 0000
6000 5272
NIP- 923-100-14-12

USŁUGOWE BIURO PROJEKTÓW
„PROTECH” S.C.
A. Jańska, L. Guś
ul. Garbarska 9/1 i 7, 64-200 Wolsztyn
tel. (068) 384-31-18, tel. fax (068) 347-27-47
NIP 923-100-14-12

O P I S T E C H N I C Z N Y

do projektu kanalizacji sanitarnej wsi Tuchorza, gm.Siedlec.

1. Podstawa opracowania:

Niniejszą dokumentację techniczną opracowano na podstawie:

- umowy zawartej z Inwestorem – Urzędem Gminy w Siedlcu,
- decyzji nr o warunkach zabudowy i zagospodarowania terenu
znak: wydana przez Wójta Gminy Siedlec z dnia,
- warunków technicznych, wytycznych oraz norm,
- uzgodnień branżowych,
- map sytuacyjno-wysokościowych w skali 1:500,
- warunków technicznych na wykonanie sieci i przyłączy kanalizacji sanitarnej wydane przez ZUK Siedlec,
- uzgodnień z Inwestorem,
- wizji w terenie.

2. Stan istniejący i zakres opracowania:

Obecnie ścieki sanitarne z terenu objętego opracowaniem odprowadzane są do indywidualnych zbiorników bezodpływowych.

Na terenie objętym opracowaniem ścieki sanitarne wytwarzane są w:

- budynkach mieszkalnych.

Teren objęty opracowaniem uzbrojony jest w następujące instalacje podziemne:

- wodociąg PCV ,
- sieć energetyczną,
- sieć telefoniczną lokalną,
- drogi lokalne.

3. Opis projektowanego rozwiązania:

Ścieki z terenu objętego opracowaniem zrzucane będą do studni oznaczonej na planie sytuacyjno-wysokościowym S - istn., o rzędnych D_t - 59,73, D_o - 58,18. Jest to studnia sieci kanalizacji sanitarnej w Tuchorzy. Od studni S-istn. projektuje się kanał rozprężny z rur PCV Ø 200mm SDR 34. Długość kanału 10m (rurociąg rozprężny). Spadek podłużny 0,5%. Dalej rurociągiem tłocznym z pompowni P-1. Do tej pompowni ścieki zostaną sprowadzone grawitacyjnie ze zlewni P-1 oraz rurociągiem tłocznym ze zlewni P-2. Do przepompowni P-2 ścieki zostaną doprowadzone z pompowni P-3. Każda z pompowni posiada swoją zlewnię grawitacyjną.

4. Rurociągi grawitacyjne:

Zaprojektowano z rur PCV ø 200 x 5,9mm i ø 160 x 4,2mm o połączeniach kielichowych, uszczelnianych uszczelką gumową. Długość rurociągów wynosi:

zlewnia P-1	PCV ø 200mm	-	365m
zlewnia P-2	PCV ø 200mm	-	418m
zlewnia P-3	PCV ø 200mm	-	170m
	<u>PCV ø 160mm</u>	-	<u>256m</u>
RAZEM:		-	1.209m

Głębokość ułożenia waha się od 1,20m do 2,60m p.p.t., średnio 1,8m. Rurociągi należy posadowić na podsypce piaskowej grubości 20cm. W gruntach piaszczystych od wykonania podsypki należy odstąpić, a tylko zagęścić grunt.

Wykop zasypywać i zagęszczać warstwami nie przekraczającymi 0,5m i zagęścić do $L_s = 0,95$. W gruntach słabonośnych dokonać wymiany gruntu pod rurociągiem warstwą 0,5m.

5. Rurociągi tłoczne:

Rurociągi tłoczne należy wykonać z rur PE HD SDR 17,6 ø 90 x 5,1mm PN-6 PE-100, łączonych metodą zgrzewania polifuzyjnego. Zagłębienie rurociągów tłocznych min. 1,15m p.p.t., a gdy ta głębokość nie jest zachowana (pod przeszkodami) należy rurociągi ocieplić stosując rury ochronne z PCV Dn 300mm i wypełnić wolne przestrzenie pianką PUR.

Długość rurociągów wynosi:

NR 1	PE HD SDR 17,6 \varnothing 90 x 5,1mm PN-6 PE-100	- 242m
NR 2	PE HD SDR 17,6 \varnothing 90 x 5,1mm PN-6 PE-100	- 562m
NR 3	PE HD SDR 17,6 \varnothing 90 x 5,1mm <u>PN-6 PE-100</u>	- <u>333m</u>
RAZEM:		- 1.137m

6. Przykanaliki:

Zaprojektowano przykanaliki z rur PCV \varnothing 160 x 4,2mm o połączeniach kielichowych, uszczelnianych uszczelką gumową. Przykanaliki zaprojektowano jako przejście pod drogami o nawierzchni bitumicznej.

Długość przykanalików wynosi:

zlewnia P-1	PCV \varnothing 160mm	- 175/6szt.,
zlewnia P-2	PCV \varnothing 160mm	- 156/5szt.,
zlewnia P-3	PCV <u>\varnothing 160mm</u>	- <u>278/9szt.,</u>
RAZEM:		- 609/20szt.

Spadek podłużny przykanalików 20‰. Dopuszcza się wykonanie podłączeń przykanalików do studni na rzędnych o 50cm wyższych od dna, bez wykonania podłączenia kaskadowego. W uzasadnionych przypadkach zaprojektowano spadek przykanalika < 20‰ co jest spadkiem normatywnym dla średnicy 160mm (z uwagi na inne sieci).

7. Studnie:

1. Studnie na sieci należy wykonać z PCV \varnothing 600 TEGRA(wg rys. szczegółowego).
2. Jako studnie rozprężne projektuje się studnie żelbetowe \varnothing 1200.
3. Na przykanalikach wykonać studnie \varnothing 422 mm PCV.

8. Przepompownie:

Zaprojektowano przepompownie ścieków prefabrykowane \varnothing 1200/4,0 z betonu wg załączonych schematów.

9. Skrzyżowania z drogami i roboty w pasie drogowym:

Skrzyżowania z drogami gminnymi należy wykonać metodą przekopu połówkowego lub przecisku zgodnie z projektem. Rury przewodowe tłoczne pod drogą, przed przeciągnięciem przez rurę przeciskową należy umieścić w rurze ochronnej i wolne przestrzenie na całej długości ustabilizować pianką PUR. Piankę należy wprowadzić przez otwory $\varnothing 20$ mm nawiercone co 1 m w rurze ochronnej. Po ustabilizowaniu całość ułożyć na dnie rury przeciskowej, a końcówki ustabilizować pianką PUR i zabezpieczyć przed działaniem wód poprzez obetonowanie na głębokość 10 cm z każdej strony przecisku. Do betonu dodać środka Hydrostop. Zdjęcie nawierzchni w pasie drogowym pod rurociągi liniowe należy wykonać poprzez wycięcie pasa max. 1,0m szerokości i zdjęcie bruku. Zasypkę na ciągach jezdnych należy wykonać warstwami grubości 20cm i zagęścić do $L_s=0,95$. Stopień zagęszczenia należy porównać z wynikami badań specjalistycznych, a następnie wykonać odtworzenie podbudowy i nawierzchni.

10. Roboty odwodnieniowe:

Wg posiadanej wiedzy (opinia geotechniczna) na trasie budowanych rurociągów woda gruntowa może występować w postaci gruntów uwodnionych. W takim przypadku odwodnienie wykopu należy wykonać za pomocą igłofiltrów w rozstawie co 1,0m. Roboty odwodnieniowe dla wykonania pompowni P-1 należy wykonać za pomocą igłofiltrów wplukiwanych w rozstawie co 1 m w odległości min. 6,0 m od osi pompowni (z uwagi na wielkość wykopu).

Następnie w miarę potrzeb dogęścić odwodnienie wprowadzając igłofiltry w skarpie wykopu. Roboty odwodnieniowe należy konsultować z Biurem Projektów. Podstawa opracowania – dokumentacja geotechniczna.

11. Próba szczelności:

Wykonane odcinki kanałów należy poddać próbie szczelności zgodnie z obowiązującymi normami i warunkami odbioru sieci kanalizacji zewnętrznej.

12. Technologia robót:

Wykopy należy w zależności od występowania innych uzbrojeń wykonywać mechanicznie lub ręcznie. W rejonie występowania uzbrojeń wykopy należy wykonywać bezwzględnie ręcznie. Wykopy o głębokości większej niż 1,0m p.p.t. należy zabezpieczyć przed osunięciem poprzez oszalowanie.

Wszystkie wykopy należy ogrodzić i oznakować, a w porze wieczorowo-nocnej oświetlić przejścia i przejazdy. W przypadku wykonawstwa robót w pobliżu innych uzbrojeń należy wykonać ich zabezpieczenie w porozumieniu i pod nadzorem użytkownika.

13. Uwagi końcowe:

Projekty techniczne przekroczenia rurociągiem torów kolejowych oraz zasilania energetycznego pompowni ścieków stanowić będą oddzielne opracowania.

14. Integralną część opracowania stanowi:

- uzgodnienia branżowe.

Wykonawca robót jest zobowiązany opracować projekt „BIOZ”.

Opracował:

LESZEK GUŚ
upr. nr 80784/XG; 195/83/ZG
64-200 Wolsztyn, ul. J. Korczaka 6

inż. *Barbara Guś*
asystent projektanta

ZAKŁAD EKSPLOATACJI URZĄDZEŃ KOMUNALNYCH
64-212 SIEDLEC
ul. Zbąszyńska 17
Telefon (0-68) 848521
NIP 923-10-21-047

Siedlec, dnia 30.12.2003r.

USŁUGOWE BIURO
PROJEKTOWE "Protech"
Anna Jańska i Leszek Guś
64-200 Wolsztyn
ul. Garbarska 9/1 i 2

WARUNKI TECHNICZNE
na włączenie nowobudowanego
odcinka do sieci kanalizacyjnej

1. Miejsce włączenia: studzienka w miejscowości Tuchorza przy drodze asfaltowej 417, przy przejeździe kolejowym, obok działki nr 365.
2. Przyłączyć rurą PCV 150.
3. Po przyłączeniu niezwłocznie zgłosić do Zakładu tel. 3848521 w celu dokonania odbioru technicznego.

MACIEJ BRUDŁO

Z-ca Kier. Zakładu

Wolsztyn, dnia 2004.04.07

Starostwo Powiatowe
w Wolsztynie
Zespół Uzgadniania Dokumentacji
Projektowej Inwestycji
ul.5-go Stycznia 5 64-200 Wolsztyn
tel.(068)384-5605

O P I N I A NR 84/2004/ZUD

uzgodnienia dokumentacji projektowej.

Przedmiot uzgodnienia: **Projekt budowlany kanalizacji sanitarnej
z przyłączami do budynków mieszkalnych
w Tuchorzy**

dla: **Usługowe Biuro Projektów "PROTECH"**
A.Jańska L. Guś
Adres: **Garbarska 9/1i2 64-200 Wolsztyn**

na zlecenie z dnia: **2004.03.31** znak: **UBP-67/2004**

Data wpływu zlecenia do Zespołu: **2004.03.31**

Zespół Uzgadniania Dokumentacji Projektowej

opiniuje pozytywnie lokalizację obiektu położonego:

Tuchorza, Gmina:Siedlec

Uwagi i zalecenia:

Uzgodniony obiekt budowlany należy zlecić do wytyczenia i pomiaru powykonawczego uprawnionej jednostce wykonawstwa geodezyjnego a znajdujące się na jego obszarze znaki geodezyjne chronić przed zniszczeniem - ustawa z dnia 17 maja 1989 r. prawo geodezyjne i kartograficzne (Dz.U.Nr 100 poz.1086 z późn.zm.)

W razie niezgodności realizacji sieci uzbrojenia terenu z projektem inwestor zobowiązany jest powiadomić Zespół Uzgadniania Dokumentacji Projektowej Inwestycji zgodnie z paragrafem 20 Ust.1 Rozporządzenia Ministra Gospodarki Przestrzennej i Budownictwa z dnia 26.08.1991r. (Dz.U.Nr.83,poz.376)

Na terenie objętym projektem znajdują się następujące znaki geodezyjne o numerach: 805, 26002,26005, 26004, 26003,4606,124, które należy zabezpieczyć w sposób szczególny przed zniszczeniem. / ustawa z dnia 17 maja 1989r.prawo geodezyjne Dz.U.nr 100 poz.1086 z późn.zmianami/

Inwestor ponosi odpowiedzialność karną i materialną za spowodowanie uszkodzeń w sieci uzbrojenia terenu w czasie wykonywania robót oraz za uszkodzenia i szkody,które w przyszłości powstać mogłyby na skutek prowadzonych robót.

Prace ziemne w miejscach zbliżeń i skrzyżowań z istniejącą siecią

uzbrojenia terenu należy prowadzić ręcznie z zachowaniem ostrożności. O terminie ich rozpoczęcia bezwzględnie powiadomić użytkowników tych sieci, z którymi występują kolizje.

W przypadku natrafienia na przewody lub urządzenia sieci uzbrojenia terenu nie naniesione na podkładzie mapowym należy natychmiast zawiadomić właściwą jednostkę branżową.

Uzgodnienie traci ważność, gdy inwestor nie zrealizował projektu w okresie trzech lat od daty wydania opinii, oraz gdy inwestor albo organy administracji architektoniczno - budowlanej lub nadzoru budowlanego powiadomią zespół o utracie ważności, zmianie lub uchyleniu decyzji o warunkach zabudowy i zagospodarowania terenu, zatwierdzeniu projektu budowlanego oraz pozwoleniu na budowę (Rozporządzenie Ministra Rozwoju Regionalnego i Budownictwa z dnia 2 kwietnia 2001r.)

Przekazujemy stanowisko jednostek branżowych:

1. Administracja Architektoniczno-Budowlana Starostwa Powiatowego
- bez uwag
2. Powiatowy Inspektorat Nadzoru Budowlanego w Wolsztynie:
- bez uwag
3. Powiatowy Zarząd Dróg Wolsztyn:
- nie dotyczy
4. Grupa Energetyczna ENEA S.A.Zielona Góra Rejon Energetyczny Wolsztyn:
- zachować uwagi zawarte w piśmie 409?RE-1/03 z dnia 17.12.2003r
5. Telekomunikacja Polska S.A.Pion Sieci Obszar w Poznaniu Oddział Paszportyzacji Leszno:
- zgodnie z treścią pisma 549/2003 z dnia 29.12.2003r
6. Zakład Eksploatacji Urządzeń Komunalnych Siedlec:
- bez uwag
7. Urząd Gminy Siedlec:
- bez uwag
8. Dolnośląska Spółka Gazownictwa S.A. Zakład Gzowniczy Zgorzelec Rozdzielnia Gazu Wolsztyn:
- projekt uzgadnia się stosownie do pisma nr H08-124/221/12/2003

Integralną częścią kartograficzną niniejszego protokołu są plansze projektu opatrzone klauzulą uzgodnienia.

z up. STAROSTY
Anna Stępin
Przewodnicząca
Zespołu Uzgadniania Dokumentacji
Projektowej Inwestycji

Oświadczenie o posiadanym prawie do dysponowania nieruchomością na cele budowlane

Ja, niżej podpisany (a)

Lehmann Kazimierz

(imię i nazwisko osoby ubiegającej się o wydanie pozwolenia na budowę albo osoby uprawnionej do reprezentowania osoby prawnej ubiegającej się o pozwolenie na budowę)

legitymujący (a) się:

D.O. AD 399464 Naczelnik Gminy w Siedlcu

(numer dowodu osobistego lub innego dokumentu stwierdzającego tożsamość i organ wydający)

urodzony (a) 23.01.1962 w Chobieńicach

(data)

(miejscowość)

zamieszkały (a) Tuchowa 1

(dokładny adres)

po zapoznaniu się z przepisami ustawy z dnia 7 lipca 1994r. – Prawo budowlane (Dz. U. z 2000r. Nr 106, poz. 1126, z późn. zm.), zgodnie z art. 32 ust. 4 pkt 2 tej ustawy

oświadczam, że posiadam prawo do dysponowania nieruchomością oznaczoną w ewidencji gruntów i budynków jako działka (i) nr. w obrębie ewidencyjnym
w jednostce ewidencyjnej
na cele budowlane, wynikające z tytułu:

1) własności.

2) współwłasności

(wskazanie współwłaścicieli - imię, nazwisko lub nazwa oraz adres)

oraz zgodę wszystkich współwłaścicieli na wykonanie robót budowlanych objętych wnioskiem o pozwolenie na budowę z dnia

3) użytkowania wieczystego

4) trwałego zarządu¹

5) ograniczonego prawa rzeczowego¹

6) stosunku zobowiązaniowego, przewidującego uprawnienie do wykonania robót i obiektów budowlanych¹

wynikające z następujących dokumentów² potwierdzających powyższe prawo do dysponowania nieruchomością na cele budowlane

Świadomy odpowiedzialności karnej za podanie w niniejszym oświadczeniu nieprawdy, zgodnie z art. 233 Kodeksu karnego, potwierdzeniem własnoręcznym podpisem prawdziwość danych, zamieszczonych poniżej.

Tuchowa 29.11.03

(miejscowość, data)

Lehmann

(podpis)

¹ Należy wskazać właściciela nieruchomości

Oświadczenie o posiadanym prawie do dysponowania nieruchomością na cele budowlane

Ja, niżej podpisany (a)

Ireneusz Buda
(imię i nazwisko osoby ubiegającej się o wydanie pozwolenia na budowę albo osoby uprawnionej do reprezentowania osoby prawnej ubiegającej się o pozwolenie na budowę)

legitymujący (a) się:

D.O. AAF 973828
(numer dowodu osobistego lub innego dokumentu stwierdzającego tożsamość i organ wydający)

urodzony (a) 28.08.1968 w Jabłonna
(data) (miejscowość)

zamieszkały (a) Tuchorza 2/1
(dokładny adres)

po zapoznaniu się z przepisami ustawy z dnia 7 lipca 1994r. – Prawo budowlane (Dz. U. z 2000r. Nr 106, poz. 1126, z późn. zm.), zgodnie z art. 32 ust. 4 pkt 2 tej ustawy

oświadczam, że posiadam prawo do dysponowania nieruchomością oznaczoną w ewidencji gruntów i budynków jako działka (i) nr. 517/2 w obrębie ewidencyjnym
w jednostce ewidencyjnej
na cele budowlane, wynikające z tytułu:

1) własności

2) współwłasności
(wskazanie współwłaścicieli - imię, nazwisko lub nazwa oraz adres)

oraz zgodę wszystkich współwłaścicieli na wykonanie robót budowlanych objętych wnioskiem o pozwolenie na budowę z dnia

3) użytkowania wieczystego

4) trwałego zarządu¹

5) ograniczonego prawa rzeczowego¹

6) stosunku zobowiązaniowego, przewidującego uprawnienie do wykonania robót i obiektów budowlanych¹

wynikające z następujących dokumentów² potwierdzających powyższe prawo do dysponowania nieruchomością na cele budowlane

Świadomy odpowiedzialności karnej za podanie w niniejszym oświadczeniu nieprawdy, zgodnie z art. 233 Kodeksu karnego, potwierdzeniem własnoręcznym podpisem prawdziwość danych, zamieszczonych poniżej.

Tuchorza 5.12.03
(miejscowość, data)

Buda
(podpis)

¹Należy wskazać właściciela nieruchomości

Oświadczenie o posiadanym prawie do dysponowania nieruchomością na cele budowlane

Ja, niżej podpisany (a)

Wyrebeck Beata

(imię i nazwisko osoby ubiegającej się o wydanie pozwolenia na budowę albo osoby uprawnionej do reprezentowania osoby prawnej ubiegającej się o pozwolenie na budowę)

legitymujący (a) się:

D.C. DB 7081650 wójt Gminy Niechmowo

(numer dowodu osobistego lub innego dokumentu stwierdzającego tożsamość i organ wydający)

urodzony (a) 21.04.1969 w Sulecinie

(data)

(miejscowość)

zamieszkały (a) Tuchowa 2/2

(dokładny adres)

po zapoznaniu się z przepisami ustawy z dnia 7 lipca 1994r. – Prawo budowlane (Dz. U. z 2000r. Nr 106, poz. 1126, z późn. zm.), zgodnie z art. 32 ust. 4 pkt 2 tej ustawy

oświadczam, że posiadam prawo do dysponowania nieruchomością oznaczoną w ewidencji gruntów i budynków jako działka (i) nr 517/1 w obrębie ewidencyjnym

w jednostce ewidencyjnej

na cele budowlane, wynikające z tytułu:

1) własności,

2) współwłasności Mąż - Roman Wyrebeck

(wskazanie współwłaścicieli - imię, nazwisko lub nazwa oraz adres)

oraz zgodę wszystkich współwłaścicieli na wykonanie robót budowlanych objętych wnioskiem o pozwolenie na budowę z dnia

3) użytkowania wieczystego

4) trwałego zarządu¹

5) ograniczonego prawa rzeczowego¹

6) stosunku zobowiązaniowego, przewidującego uprawnienie do wykonania robót i obiektów budowlanych¹

wynikające z następujących dokumentów² potwierdzających powyższe prawo do dysponowania nieruchomością na cele budowlane

Świadomy odpowiedzialności karnej za podanie w niniejszym oświadczeniu nieprawdy, zgodnie z art. 233 Kodeksu karnego, potwierdzeniem własnoręcznym podpisem prawdziwość danych, zamieszczonych poniżej.

Tuchowa 28.11.03

(miejscowość, data)

Wyrebeck Beata

(podpis)

Wyrebeck Roman

Oświadczenie o posiadanym prawie do dysponowania nieruchomością na cele budowlane

Ja, niżej podpisany (a)

Wawrzyniak Jurek
(imię i nazwisko osoby ubiegającej się o wydanie pozwolenia na budowę albo osoby uprawnionej do reprezentowania osoby prawnej ubiegającej się o pozwolenie na budowę)

legitymujący (a) się:

D.O. WL6318631
(numer dowodu osobistego lub innego dokumentu stwierdzającego tożsamość i organ wydający)

urodzony (a) 6.06.1963 w Chobienicach
(data) (miejscowość)

zamieszkały (a) Tuchorza 3
(dokładny adres)

po zapoznaniu się z przepisami ustawy z dnia 7 lipca 1994r. – Prawo budowlane (Dz. U. z 2000r. Nr 106, poz. 1126, z późn. zm.), zgodnie z art. 32 ust. 4 pkt 2 tej ustawy

oświadczam, że posiadam prawo do dysponowania nieruchomością oznaczoną w ewidencji gruntów i budynków jako działka (i) nr. 5.19 w obrębie ewidencyjnym
w jednostce ewidencyjnej
na cele budowlane, wynikające z tytułu:

1) własności,

2) współwłasności MAŻ - Czesław Wawrzyniak
(wskazanie współwłaścicieli - imię, nazwisko lub nazwa oraz adres)

oraz zgodę wszystkich współwłaścicieli na wykonanie robót budowlanych objętych wnioskiem o pozwolenie na budowę z dnia

3) użytkowania wieczystego

4) trwałego zarządu¹

5) ograniczonego prawa rzeczowego¹

6) stosunku zobowiązaniowego, przewidującego uprawnienie do wykonania robót i obiektów budowlanych¹

wynikające z następujących dokumentów² potwierdzających powyższe prawo do dysponowania nieruchomością na cele budowlane

Świadomy odpowiedzialności karnej za podanie w niniejszym oświadczeniu nieprawdy, zgodnie z art. 233 Kodeksu karnego, potwierdzeniem własnoręcznym podpisem prawdziwość danych, zamieszczonych poniżej.

Tuchorza 28.11.03
(miejscowość, data)

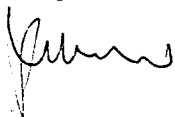
Wawrzyniak J.
(podpis)

¹Należy wskazać właściciela nieruchomości

Oświadczenie o posiadanym prawie do dysponowania nieruchomością na cele budowlane

Ja, niżej podpisany (a)

Materna Marcin
(imię i nazwisko osoby ubiegającej się o wydanie pozwolenia na budowę albo osoby uprawnionej do reprezentowania osoby prawnej ubiegającej się o pozwolenie na budowę)

legitymujący (a) się:

D.O. 4BH 493635 Wójtki Gminy Siedlec
(numer dowodu osobistego lub innego dokumentu stwierdzającego tożsamość i organ wydający)

urodzony (a) 30.01.1984 w Wolsztynie
(data) (miejscowość)

zamieszkały (a) Tuchorza 4
(dokładny adres)

po zapoznaniu się z przepisami ustawy z dnia 7 lipca 1994r. – Prawo budowlane (Dz. U. z 2000r. Nr 106, poz. 1126, z późn. zm.), zgodnie z art. 32 ust. 4 pkt 2 tej ustawy

oświadczam, że posiadam prawo do dysponowania nieruchomością oznaczoną w ewidencji gruntów i budynków jako działka (i) nr. 502 w obrębie ewidencyjnym
w jednostce ewidencyjnej
na cele budowlane, wynikające z tytułu:

1) własności,

2) współwłasności
(wskazanie współwłaścicieli - imię, nazwisko lub nazwa oraz adres)

oraz zgodę wszystkich współwłaścicieli na wykonanie robót budowlanych objętych wnioskiem o pozwolenie na budowę z dnia

3) użytkowania wieczystego

4) trwałego zarządu¹

5) ograniczonego prawa rzeczowego¹

6) stosunku zobowiązaniowego, przewidującego uprawnienie do wykonania robót i obiektów budowlanych¹

wynikające z następujących dokumentów² potwierdzających powyższe prawo do dysponowania nieruchomością na cele budowlane

Świadomy odpowiedzialności karnej za podanie w niniejszym oświadczeniu nieprawdy, zgodnie z art. 233 Kodeksu karnego, potwierdzeniem własnoręcznym podpisem prawdziwość danych, zamieszczonych poniżej.

Tuchorza 28.11.03
(miejscowość, data)

Materna
(podpis)

¹ Należy wskazać właściciela nieruchomości

Oświadczenie o posiadanym prawie do dysponowania nieruchomością na cele budowlane

Ja, niżej podpisany (a)

Zbigniew Wajmann
 (imię i nazwisko osoby ubiegającej się o wydanie pozwolenia na budowę albo osoby uprawnionej do reprezentowania osoby prawnej ubiegającej się o pozwolenie na budowę)

legitymujący się

D.O. WL 438.29.37 Naczelnik Gminy Siedlec
 (numer dowodu osobistego lub innego dokumentu stwierdzającego tożsamość i organ wydający)

urodzony (a) 24.07.1966 w Chełmnie
 (data) (miejsce)

zamieszkały (a) Tuchana 5
 (dokładny adres)

po zapoznaniu się z przepisami ustawy z dnia 7 lipca 1994 r. - Prawo budowlane (Dz. U. z 2000 r. Nr 106, poz. 1126, z późn. zm.), zgodnie z art. 32 ust. 4 pkt 2 tej ustawy

oświadczam, że posiadam prawo do dysponowania nieruchomością oznaczoną w ewidencji gruntów i budynków jako działka (i) Nr 521 w obrębie ewidencyjnym w jednostce ewidencyjnej na cele budowlane, wynikające z tytułu:

- 1) własności,
- 2) współwłasności żona - Iwona Wajmann,
 (wskazanie współwłaścicieli - imię, nazwisko lub nazwa oraz adres)

oraz zgodę wszystkich współwłaścicieli na wykonywanie robót budowlanych objętych wnioskiem o pozwolenie na budowę z dnia,

- 3) użytkowania wieczystego.....,
 - 4) trwałego zarządu¹.....,
 - 5) ograniczonego prawa rzeczowego¹.....,
 - 6) stosunku zobowiązaniowego, przewidującego uprawnienie do wykonywania robót i obiektów budowlanych¹.....,
- wynikające z następujących dokumentów² potwierdzających powyższe prawo do dysponowania nieruchomością na cele budowlane.....

Świadomy odpowiedzialności karnej za podanie w niniejszym oświadczeniu nieprawdy, zgodnie z art. 233 Kodeksu karnego, potwierdzam własnoręcznym podpisem prawdziwość danych, zamieszczonych powyżej.

Tuchana 5.12.03
 (miejscowość, data)

Wajmann
 (podpis)

¹ Należy wskazać właściciela nieruchomości.

² Należy wskazać dokument, z którego wynika tytuł do dysponowania nieruchomością na cele budowlane.

Oświadczenie o posiadanym prawie do dysponowania nieruchomością na cele budowlane

Ja, niżej podpisany (a)

Buda Robert

(imię i nazwisko osoby ubiegającej się o wydanie pozwolenia na budowę albo osoby uprawnionej do reprezentowania osoby prawnej ubiegającej się o pozwolenie na budowę)

legitymujący (a) się:

D.O. DD 6352162

Wójt Gminy Siedlec

(numer dowodu osobistego lub innego dokumentu stwierdzającego tożsamość i organ wydający)

urodzony (a) 22.11.1972

w Wolsztynie

(data)

(miejscowość)

zamieszkały (a) Tuchowa 7

(dokładny adres)

po zapoznaniu się z przepisami ustawy z dnia 7 lipca 1994r. – Prawo budowlane (Dz. U. z 2000r. Nr 106, poz. 1126, z późn. zm.), zgodnie z art. 32 ust. 4 pkt 2 tej ustawy

oświadczam, że posiadam prawo do dysponowania nieruchomością oznaczoną w ewidencji gruntów i budynków jako działka (i) nr. w obrębie ewidencyjnym w jednostce ewidencyjnej na cele budowlane, wynikające z tytułu:

1) własności.

2) współwłasności

(wskazanie współwłaścicieli - imię, nazwisko lub nazwa oraz adres)

oraz zgodę wszystkich współwłaścicieli na wykonanie robót budowlanych objętych wnioskiem o pozwolenie na budowę z dnia

3) użytkowania wieczystego

4) trwałego zarządu¹

5) ograniczonego prawa rzeczowego¹

6) stosunku zobowiązaniowego, przewidującego uprawnienie do wykonania robót i obiektów budowlanych¹

wynikające z następujących dokumentów² potwierdzających powyższe prawo do dysponowania nieruchomością na cele budowlane

Świadomy odpowiedzialności karami za podanie w niniejszym oświadczeniu nieprawdy, zgodnie z art. 233 Kodeksu karnego, potwierdzeniem własnoręcznym podpisem prawdziwość danych, zamieszczonych poniżej.

Tuchowa 29.11.03

(miejscowość, data)

Robert Buda

(podpis)

¹Należy wskazać właściciela nieruchomości

Oświadczenie o posiadanym prawie do dysponowania nieruchomością na cele budowlane

Ja, niżej podpisany (a)

Zmuda Tomasz
(imię i nazwisko osoby ubiegającej się o wydanie pozwolenia na budowę albo osoby uprawnionej do reprezentowania osoby prawnej ubiegającej się o pozwolenie na budowę)

legitymujący (a) się:

D.O. DD 1325081 Wójt Gminy Świdlec
(numer dowodu osobistego lub innego dokumentu stwierdzającego tożsamość i organ wydający)

urodzony (a) 17.08.1974 w Wolsztynie
(data) (miejscowość)

zamieszkały (a) Tuchorza 8
(dokładny adres)

po zapoznaniu się z przepisami ustawy z dnia 7 lipca 1994r. – Prawo budowlane (Dz. U. z 2000r. Nr 106, poz. 1126, z późn. zm.), zgodnie z art. 32 ust. 4 pkt 2 tej ustawy

oświadczam, że posiadam prawo do dysponowania nieruchomością oznaczoną w ewidencji gruntów i budynków jako działka (i) nr. 524/1 w obrębie ewidencyjnym w jednostce ewidencyjnej na cele budowlane, wynikające z tytułu:

1) własności,

2) współwłasności żona - Beata Zmuda
(wskazanie współwłaścicieli - imię, nazwisko lub nazwa oraz adres)

oraz zgodę wszystkich współwłaścicieli na wykonanie robót budowlanych objętych wnioskiem o pozwolenie na budowę z dnia

3) użytkowania wieczystego

4) trwałego zarządu¹

5) ograniczonego prawa rzeczowego¹

6) stosunku zobowiązaniowego, przewidującego uprawnienie do wykonania robót i obiektów budowlanych¹

wynikające z następujących dokumentów² potwierdzających powyższe prawo do dysponowania nieruchomością na cele budowlane

Świadomy odpowiedzialności karnej za podanie w niniejszym oświadczeniu nieprawdy, zgodnie z art. 233 Kodeksu karnego, potwierdzeniem własnoręcznym podpisem prawdziwość danych, zamieszczonych poniżej.

Tuchorza 28.11.03
(miejscowość, data)

Zmuda Tomasz
(podpis)

¹ Należy wskazać właściciela nieruchomości

Oświadczenie o posiadanym prawie do dysponowania nieruchomością na cele budowlane

Ja, niżej podpisany (a)

Zmuda Zygmunt
(imię i nazwisko osoby ubiegającej się o wydanie pozwolenia na budowę albo osoby uprawnionej do reprezentowania osoby prawnej ubiegającej się o pozwolenie na budowę)

legitymujący (a) się:

D.O. DD 7540881 wójt Gminy Siedlec
(numer dowodu osobistego lub innego dokumentu stwierdzającego tożsamość i organ wydający)

urodzony (a) 24.06.1953 w Tuchowie
(data) (miejscowość)

zamieszkały (a) Tuchowa 8
(dokładny adres)

po zapoznaniu się z przepisami ustawy z dnia 7 lipca 1994r. – Prawo budowlane (Dz. U. z 2000r. Nr 106, poz. 1126, z późn. zm.), zgodnie z art. 32 ust. 4 pkt 2 tej ustawy

oświadczam, że posiadam prawo do dysponowania nieruchomością oznaczoną w ewidencji gruntów i budynków jako działka (i) nr. 5.24 w obrębie ewidencyjnym
w jednostce ewidencyjnej
na cele budowlane, wynikające z tytułu:

1) własności,
2) współwłasności żona - Grażyna Zmuda
(wskazanie współwłaścicieli - imię, nazwisko lub nazwa oraz adres)

oraz zgodę wszystkich współwłaścicieli na wykonanie robót budowlanych objętych wnioskiem o pozwolenie na budowę z dnia ,

3) użytkowania wieczystego
4) trwałego zarządu¹
5) ograniczonego prawa rzeczowego¹
6) stosunku zobowiązaniowego, przewidującego uprawnienie do wykonania robót i obiektów budowlanych¹
wynikające z następujących dokumentów² potwierdzających powyższe prawo do dysponowania nieruchomością na cele budowlane

Świadomy odpowiedzialności karnej za podanie w niniejszym oświadczeniu nieprawdy, zgodnie z art. 233 Kodeksu karnego, potwierdzeniem własnoręcznym podpisem prawdziwość danych, zamieszczonych poniżej.

Tuchowa 28.11.03
(miejscowość, data)

Grażyna Zmuda
(podpis)
Grażyna Zmuda

¹ Należy wskazać właściciela nieruchomości

Oświadczenie o posiadanym prawie do dysponowania nieruchomością na cele budowlane

Ja, niżej podpisany (a)

Rurkowski Władysław
(imię i nazwisko osoby ubiegającej się o wydanie pozwolenia na budowę albo osoby uprawnionej do reprezentowania osoby prawnej ubiegającej się o pozwolenie na budowę)

legitymujący (a) się:

D.O. 4B3850735 Naczelnik Gminy Siedlec
(numer dowodu osobistego lub innego dokumentu stwierdzającego tożsamość i organ wydający)

urodzony (a) 19.05.1950 w Tuchow
(data) (miejscowość)

zamieszkały (a) Tuchow 9

(dokładny adres)

po zapoznaniu się z przepisami ustawy z dnia 7 lipca 1994r. – Prawo budowlane (Dz. U. z 2000r. Nr 106, poz. 1126, z późn. zm.), zgodnie z art. 32 ust. 4 pkt 2 tej ustawy

oświadczam, że posiadam prawo do dysponowania nieruchomością oznaczoną w ewidencji gruntów i budynków jako działka (i) nr 526 w obrębie ewidencyjnym
w jednostce ewidencyjnej
na cele budowlane, wynikające z tytułu:

- 1) własności,
- 2) współwłasności żona - Irena Rurkowska
(wskazanie współwłaścicieli - imię, nazwisko lub nazwa oraz adres)

oraz zgodę wszystkich współwłaścicieli na wykonanie robót budowlanych objętych wnioskiem o pozwolenie na budowę z dnia

- 3) użytkowania wieczystego
- 4) trwałego zarządu¹
- 5) ograniczonego prawa rzeczowego¹
- 6) stosunku zobowiązaniowego, przewidującego uprawnienie do wykonania robót i obiektów budowlanych¹
wynikające z następujących dokumentów² potwierdzających powyższe prawo do dysponowania nieruchomością na cele budowlane

Świadomy odpowiedzialności karnej za podanie w niniejszym oświadczeniu nieprawdy, zgodnie z art. 233 Kodeksu karnego, potwierdzeniem własnoręcznym podpisem prawdziwość danych, zamieszczonych poniżej.

Tuchow 28.11.03
(miejscowość, data)

Rurkowski
(podpis)
Rurkowski

¹ Należy wskazać właściciela nieruchomości

Oświadczenie o posiadanym prawie do dysponowania nieruchomością na cele budowlane

Ja, niżej podpisany (a)

Wielgosz Jan

(imię i nazwisko osoby ubiegającej się o wydanie pozwolenia na budowę albo osoby uprawnionej do reprezentowania osoby prawnej ubiegającej się o pozwolenie na budowę)

legitymujący (a) się:

D.O. ABF792395 Wójt Gminy Świdłoc

(numer dowodu osobistego lub innego dokumentu stwierdzającego tożsamość i organ wydający)

urodzony (a) 21.10.1947 w Buczu

(data)

(miejscowość)

zamieszkały (a) Tuchorza 10

(dokładny adres)

po zapoznaniu się z przepisami ustawy z dnia 7 lipca 1994r. – Prawo budowlane (Dz. U. z 2000r. Nr 106, poz. 1126, z późn. zm.), zgodnie z art. 32 ust. 4 pkt 2 tej ustawy

oświadczam, że posiadam prawo do dysponowania nieruchomością oznaczoną w ewidencji gruntów i budynków jako działka (i) nr. 503/9 w obrębie ewidencyjnym
w jednostce ewidencyjnej
na cele budowlane, wynikające z tytułu:

1) własności.

2) współwłasności

(wskazanie współwłaścicieli - imię, nazwisko lub nazwa oraz adres)

oraz zgodę wszystkich współwłaścicieli na wykonanie robót budowlanych objętych wnioskiem o pozwolenie na budowę z dnia

3) użytkowania wieczystego

4) trwałego zarządu¹

5) ograniczonego prawa rzeczowego¹

6) stosunku zobowiązaniowego, przewidującego uprawnienie do wykonania robót i obiektów budowlanych¹

wynikające z następujących dokumentów² potwierdzających powyższe prawo do dysponowania nieruchomością na cele budowlane

Świadomy odpowiedzialności karnej za podanie w niniejszym oświadczeniu nieprawdy, zgodnie z art. 233 Kodeksu karnego, potwierdzeniem własnoręcznym podpisem prawdziwość danych, zamieszczonych poniżej.

Tuchorza 28.11.03

(miejscowość, data)

Wielgosz Jan

(podpis)

¹Należy wskazać właściciela nieruchomości

Oświadczenie o posiadanym prawie do dysponowania nieruchomością na cele budowlane

Ja, niżej podpisany (a)

Wachowska Irena
(imię i nazwisko osoby ubiegającej się o wydanie pozwolenia na budowę albo osoby uprawnionej do reprezentowania osoby prawnej ubiegającej się o pozwolenie na budowę)

legitymujący (a) się:

D.O. ME 8880334 KPMO Wolsztyn
(numer dowodu osobistego lub innego dokumentu stwierdzającego tożsamość i organ wydający)

urodzony (a) 29.01.1949 w Tuchowcu Nowym
(data) (miejscowość)

zamieszkały (a) Tuchowca 11
(dokładny adres)

po zapoznaniu się z przepisami ustawy z dnia 7 lipca 1994r. – Prawo budowlane (Dz. U. z 2000r. Nr 106, poz. 1126, z późn. zm.), zgodnie z art. 32 ust. 4 pkt 2 tej ustawy

oświadczam, że posiadam prawo do dysponowania nieruchomością oznaczoną w ewidencji gruntów i budynków jako działka (i) nr. 507/10 w obrębie ewidencyjnym
w jednostce ewidencyjnej
na cele budowlane, wynikające z tytułu:

- 1) własności.
 - 2) współwłasności MAŻ - Andrzej Wachowski
(wskazanie współwłaścicieli - imię, nazwisko lub nazwa oraz adres)
- oraz zgodę wszystkich współwłaścicieli na wykonanie robót budowlanych objętych wnioskiem o pozwolenie na budowę z dnia
- 3) użytkowania wieczystego
 - 4) trwałego zarządu¹
 - 5) ograniczonego prawa rzeczowego¹
 - 6) stosunku zobowiązaniowego, przewidującego uprawnienie do wykonania robót i obiektów budowlanych¹
wynikające z następujących dokumentów² potwierdzających powyższe prawo do dysponowania nieruchomością na cele budowlane

Świadomy odpowiedzialności karnej za podanie w niniejszym oświadczeniu nieprawdy, zgodnie z art. 233 Kodeksu karnego, potwierdzeniem własnoręcznym podpisem prawdziwość danych, zamieszczonych poniżej.

Tuchowca 28.11.03
(miejscowość, data)

Wachowska Irena
(podpis)
Wachowski Andrzej

¹ Należy wskazać właściciela nieruchomości

Oświadczenie o posiadanym prawie do dysponowania nieruchomością na cele budowlane

Ja, niżej podpisany (a)

Kierecki Stefan
(imię i nazwisko osoby ubiegającej się o wydanie pozwolenia na budowę albo osoby uprawnionej do reprezentowania osoby prawnej ubiegającej się o pozwolenie na budowę)

legitymujący (a) się:

P.O. WL4371572 Naczelnik Gminy Siedlec
(numer dowodu osobistego lub innego dokumentu stwierdzającego tożsamość i organ wydający)

urodzony (a) 7.08.1956 w Tuchon
(data) (miejscowość)

zamieszkały (a) Tuchon 12

(dokładny adres)

po zapoznaniu się z przepisami ustawy z dnia 7 lipca 1994r. – Prawo budowlane (Dz. U. z 2000r. Nr 106, poz. 1126, z późn. zm.), zgodnie z art. 32 ust. 4 pkt 2 tej ustawy

oświadczam, że posiadam prawo do dysponowania nieruchomością oznaczoną w ewidencji gruntów i budynków jako działka (i) nr. w obrębie ewidencyjnym w jednostce ewidencyjnej na cele budowlane, wynikające z tytułu:

1) własności
2) współwłasności
(wskazanie współwłaścicieli - imię, nazwisko lub nazwa oraz adres)

oraz zgodę wszystkich współwłaścicieli na wykonanie robót budowlanych objętych wnioskiem o pozwolenie na budowę z dnia

- 3) użytkowania wieczystego
- 4) trwałego zarządu¹
- 5) ograniczonego prawa rzeczowego¹
- 6) stosunku zobowiązaniowego, przewidującego uprawnienie do wykonania robót i obiektów budowlanych¹
wynikające z następujących dokumentów² potwierdzających powyższe prawo do dysponowania nieruchomością na cele budowlane

Świadomy odpowiedzialności karnej za podanie w niniejszym oświadczeniu nieprawdy, zgodnie z art. 233 Kodeksu karnego, potwierdzeniem własnoręcznym podpisem prawdziwość danych, zamieszczonych poniżej.

Tuchon 29.11.03
(miejscowość, data)

[Podpis]
(podpis)

¹ Należy wskazać właściciela nieruchomości

Oświadczenie o posiadanym prawie do dysponowania nieruchomością na cele budowlane

Ja, niżej podpisany (a)

Piosik Grzegorz
(imię i nazwisko osoby ubiegającej się o wydanie pozwolenia na budowę albo osoby uprawnionej do reprezentowania osoby prawnej ubiegającej się o pozwolenie na budowę)

legitymujący (a) się:

DO AC2432909 Wójt Gminy Siedlec
(numer dowodu osobistego lub innego dokumentu stwierdzającego tożsamość i organ wydający)

urodzony (a) 19.04.1957 w Starej Tuchonie
(data) (miejscowość)

zamieszkały (a) Tuchona 13

(dokładny adres)

po zapoznaniu się z przepisami ustawy z dnia 7 lipca 1994r. – Prawo budowlane (Dz. U. z 2000r. Nr 106, poz. 1126, z późn. zm.), zgodnie z art. 32 ust. 4 pkt 2 tej ustawy

oświadczam, że posiadam prawo do dysponowania nieruchomością oznaczoną w ewidencji gruntów i budynków jako działka (i) nr. 430 w obrębie ewidencyjnym
w jednostce ewidencyjnej
na cele budowlane, wynikające z tytułu:

1) własności

2) współwłasności
(wskazanie współwłaścicieli - imię, nazwisko lub nazwa oraz adres)

oraz zgodę wszystkich współwłaścicieli na wykonanie robót budowlanych objętych wnioskiem o pozwolenie na budowę z dnia

3) użytkowania wieczystego

4) trwałego zarządu¹

5) ograniczonego prawa rzeczowego¹

6) stosunku zobowiązaniowego, przewidującego uprawnienie do wykonania robót i obiektów budowlanych¹

wynikające z następujących dokumentów² potwierdzających powyższe prawo do dysponowania nieruchomością na cele budowlane

Świadomy odpowiedzialności karnej za podanie w niniejszym oświadczeniu nieprawdy, zgodnie z art. 233 Kodeksu karnego, potwierdzeniem własnoręcznym podpisem prawdziwość danych, zamieszczonych poniżej.

Tuchona 20.11.03
(miejscowość, data)

Piosik Grzegorz
(podpis)

¹ Należy wskazać właściciela nieruchomości

Oświadczenie o posiadanym prawie do dysponowania nieruchomością na cele budowlane

Ja, niżej podpisany (a)

Sobel Regina
(imię i nazwisko osoby ubiegającej się o wydanie pozwolenia na budowę albo osoby uprawnionej do reprezentowania osoby prawnej ubiegającej się o pozwolenie na budowę)

legitymujący (a) się:

DO AB 6472549 Naczelnik Gminy w Siedlcu
(numer dowodu osobistego lub innego dokumentu stwierdzającego tożsamość i organ wydający)

urodzony (a) 11.01.1955 w Tuchoniu
(data) (miejscowość)

zamieszkały (a) Tuchonia 14
(dokładny adres)

po zapoznaniu się z przepisami ustawy z dnia 7 lipca 1994r. – Prawo budowlane (Dz. U. z 2000r. Nr 106, poz. 1126, z późn. zm.), zgodnie z art. 32 ust. 4 pkt 2 tej ustawy

oświadczam, że posiadam prawo do dysponowania nieruchomością oznaczoną w ewidencji gruntów i budynków jako działka (i) nr. 439 w obrębie ewidencyjnym
w jednostce ewidencyjnej
na cele budowlane, wynikające z tytułu:

1) własności

2) współwłasności
(wskazanie współwłaścicieli - imię, nazwisko lub nazwa oraz adres)

oraz zgodę wszystkich współwłaścicieli na wykonanie robót budowlanych objętych wnioskiem o pozwolenie na budowę z dnia

3) użytkowania wieczystego

4) trwałego zarządu¹

5) ograniczonego prawa rzeczowego¹

6) stosunku zobowiązaniowego, przewidującego uprawnienie do wykonania robót i obiektów budowlanych¹

wynikające z następujących dokumentów² potwierdzających powyższe prawo do dysponowania nieruchomością na cele budowlane

Świadomy odpowiedzialności karnej za podanie w niniejszym oświadczeniu nieprawdy, zgodnie z art. 233 Kodeksu karnego, potwierdzeniem własnoręcznym podpisem prawdziwość danych, zamieszczonych poniżej.

Tuchonia 29.11.03
(miejscowość, data)

Sobel
(podpis)

¹ Należy wskazać właściciela nieruchomości

Oświadczenie o posiadanym prawie do dysponowania nieruchomością na cele budowlane

Ja, niżej podpisany (a)

Wawrzyński Leon
(imię i nazwisko osoby ubiegającej się o wydanie pozwolenia na budowę albo osoby uprawnionej do reprezentowania osoby prawnej ubiegającej się o pozwolenie na budowę)

legitymujący (a) się:

DO ME 9251933 KPMO Wolsztyn
(numer dowodu osobistego lub innego dokumentu stwierdzającego tożsamość i organ wydający)

urodzony (a) 07.04.1922 w Siedlcu
(data) (miejscowość)

zamieszkały (a) Tuchona 14

(dokładny adres)

po zapoznaniu się z przepisami ustawy z dnia 7 lipca 1994r. – Prawo budowlane (Dz. U. z 2000r. Nr 106, poz. 1126, z późn. zm.), zgodnie z art. 32 ust. 4 pkt 2 tej ustawy

oświadczam, że posiadam prawo do dysponowania nieruchomością oznaczoną w ewidencji gruntów i budynków jako działka (i) nr. 439/3 w obrębie ewidencyjnym
w jednostce ewidencyjnej
na cele budowlane, wynikające z tytułu:

1) własności,
2) współwłasności żona - Eugenia Wawrzyńska
(wskazanie współwłaścicieli - imię, nazwisko lub nazwa oraz adres)

oraz zgodę wszystkich współwłaścicieli na wykonanie robót budowlanych objętych wnioskiem o pozwolenie na budowę z dnia

3) użytkowania wieczystego
4) trwałego zarządu¹
5) ograniczonego prawa rzeczowego¹
6) stosunku zobowiązaniowego, przewidującego uprawnienie do wykonania robót i obiektów budowlanych¹
wynikające z następujących dokumentów² potwierdzających powyższe prawo do dysponowania nieruchomością na cele budowlane

Świadomy odpowiedzialności kamej za podanie w niniejszym oświadczeniu nieprawdy, zgodnie z art. 233 Kodeksu karnego, potwierdzeniem własnoręcznym podpisem prawdziwość danych, zamieszczonych poniżej.

Tuchona 28.11.2003
(miejscowość, data)

Eugenia Wawrzyńska
(podpis)
Wawrzyńska

¹ Należy wskazać właściciela nieruchomości

Oświadczenie o posiadanym prawie do dysponowania nieruchomością na cele budowlane

Ja, niżej podpisany (a)

Tadeusz Wawrzynski

(imię i nazwisko osoby ubiegającej się o wydanie pozwolenia na budowę albo osoby uprawnionej do reprezentowania osoby prawnej ubiegającej się o pozwolenie na budowę)

legitymujący (a) się:

D.O. AB 3050668 Naczelnik Gminy Siedlec

(numer dowodu osobistego lub innego dokumentu stwierdzającego tożsamość i organ wydający)

urodzony (a) 20. 07. 1959 w Tuchowie

(data)

(miejscowość)

zamieszkały (a) Tuchowa 14

(dokładny adres)

po zapoznaniu się z przepisami ustawy z dnia 7 lipca 1994r. – Prawo budowlane (Dz. U. z 2000r. Nr 106, poz. 1126, z późn. zm.), zgodnie z art. 32 ust. 4 pkt 2 tej ustawy

oświadczam, że posiadam prawo do dysponowania nieruchomością oznaczoną w ewidencji gruntów i budynków jako działka (i) nr.439..... w obrębie ewidencyjnym
w jednostce ewidencyjnej
na cele budowlane, wynikające z tytułu:

1) własności,

2) współwłasności
(wskazanie współwłaścicieli - imię, nazwisko lub nazwa oraz adres)

oraz zgodę wszystkich współwłaścicieli na wykonanie robót budowlanych objętych wnioskiem o pozwolenie na budowę z dnia

3) użytkowania wieczystego

4) trwałego zarządu¹

5) ograniczonego prawa rzeczowego¹

6) stosunku zobowiązaniowego, przewidującego uprawnienie do wykonania robót i obiektów budowlanych¹

wynikające z następujących dokumentów² potwierdzających powyższe prawo do dysponowania nieruchomością na cele budowlane

Świadomy odpowiedzialności kamej za podanie w niniejszym oświadczeniu nieprawdy, zgodnie z art. 233 Kodeksu karnego, potwierdzeniem własnoręcznym podpisem prawdziwość danych, zamieszczonych poniżej.

Tuchowa 5.12.03

(miejscowość, data)

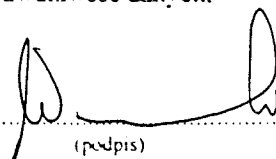

(podpis)

¹ Należy wskazać właściciela nieruchomości

Oświadczenie o posiadanym prawie do dysponowania nieruchomością na cele budowlane

Ja, niżej podpisany (a)

Siwek Ryszard
(imię i nazwisko osoby ubiegającej się o wydanie pozwolenia na budowę albo osoby uprawnionej do reprezentowania osoby prawnej ubiegającej się o pozwolenie na budowę)

legitymujący (a) się:

WL 4645075 Maciejuk Grzegorz Siedlec
(numer dowodu osobistego lub innego dokumentu stwierdzającego tożsamość i organ wydający)

urodzony (a) 9.05.1965 w Mochach
(data) (miejscowość)

zamieszkały (a) Tuchona Stawa 74
(dokładny adres)

po zapoznaniu się z przepisami ustawy z dnia 7 lipca 1994r. – Prawo budowlane (Dz. U. z 2000r. Nr 106, poz. 1126, z późn. zm.), zgodnie z art. 32 ust. 4 pkt 2 tej ustawy

oświadczam, że posiadam prawo do dysponowania nieruchomością oznaczoną w ewidencji gruntów i budynków jako działka (i) nr. 510/11 w obrębie ewidencyjnym
w jednostce ewidencyjnej
na cele budowlane, wynikające z tytułu:

1) własności,
2) współwłasności żona - Małgorzata Siwek
(wskazanie współwłaścicieli - imię, nazwisko lub nazwa oraz adres)

oraz zgodę wszystkich współwłaścicieli na wykonanie robót budowlanych objętych wnioskiem o pozwolenie na budowę z dnia

3) użytkowania wieczystego
4) trwałego zarządu¹
5) ograniczonego prawa rzeczowego¹
6) stosunku zobowiązaniowego, przewidującego uprawnienie do wykonania robót i obiektów budowlanych¹
wynikające z następujących dokumentów² potwierdzających powyższe prawo do dysponowania nieruchomością na cele budowlane

Świadomy odpowiedzialności karnej za podanie w niniejszym oświadczeniu nieprawdy, zgodnie z art. 233 Kodeksu karnego, potwierdzam własnoręcznym podpisem prawdziwość danych, zamieszczonych poniżej.

Tuchona 29.11.03
(miejscowość, data)

Grzegorz Siwek
(podpis)

¹ Należy wskazać właściciela nieruchomości

Oświadczenie o posiadanym prawie do dysponowania nieruchomością na cele budowlane

Ja, niżej podpisany (a)

Piszczek Henryk
(imię i nazwisko osoby ubiegającej się o wydanie pozwolenia na budowę albo osoby uprawnionej do reprezentowania osoby prawnej ubiegającej się o pozwolenie na budowę)

legitymujący (a) się:

DO TW 5578751 KPMO Wolsztyń
(numer dowodu osobistego lub innego dokumentu stwierdzającego tożsamość i organ wydający)

urodzony (a) 13.01.1930 w Tuchowie
(data) (miejscowość)

zamieszkały (a) Tuchowa 122

(dokładny adres)

po zapoznaniu się z przepisami ustawy z dnia 7 lipca 1994r. – Prawo budowlane (Dz. U. z 2000r. Nr 106, poz. 1126, z późn. zm.), zgodnie z art. 32 ust. 4 pkt 2 tej ustawy

oświadczam, że posiadam prawo do dysponowania nieruchomością oznaczoną w ewidencji gruntów i budynków jako działka (i) nr. 400 w obrębie ewidencyjnym
w jednostce ewidencyjnej
na cele budowlane, wynikające z tytułu:

- 1) własności.
 - 2) współwłasności Żona - Stefania Piszczek
(wskazanie współwłaścicieli - imię, nazwisko lub nazwa oraz adres)
- oraz zgodę wszystkich współwłaścicieli na wykonanie robót budowlanych objętych wnioskiem o pozwolenie na budowę z dnia
- 3) użytkowania wieczystego
 - 4) trwałego zarządu¹
 - 5) ograniczonego prawa rzeczowego¹
 - 6) stosunku zobowiązaniowego, przewidującego uprawnienie do wykonania robót i obiektów budowlanych¹
wynikające z następujących dokumentów² potwierdzających powyższe prawo do dysponowania nieruchomością na cele budowlane

Świadomy odpowiedzialności karnej za podanie w niniejszym oświadczeniu nieprawdy, zgodnie z art. 233 Kodeksu karnego, potwierdzeniem własnoręcznym podpisem prawdziwość danych, zamieszczonych poniżej.

Tuchowa 28.11.03
(miejscowość, data)

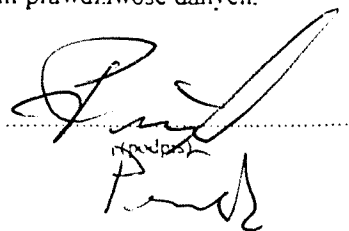
Podpis

¹ Należy wskazać właściciela nieruchomości

Oświadczenie o posiadanym prawie do dysponowania nieruchomością na cele budowlane

Ja, niżej podpisany (a)

Nowotnik Marek

(imię i nazwisko osoby ubiegającej się o wydanie pozwolenia na budowę albo osoby uprawnionej do reprezentowania osoby prawnej ubiegającej się o pozwolenie na budowę)

legitymujący (a) się:

20 DB 847 1250

Wójt Gminy Siedlec

(numer dowodu osobistego lub innego dokumentu stwierdzającego tożsamość i organ wydający)

urodzony (a) 1.10.1974 w Wolsztynie

(data)

(miejscowość)

zamieszkały (a) Siedlec ul. Wolsztyńska 40

(dokładny adres)

po zapoznaniu się z przepisami ustawy z dnia 7 lipca 1994r. – Prawo budowlane (Dz. U. z 2000r. Nr 106, poz. 1126, z późn. zm.), zgodnie z art. 32 ust. 4 pkt 2 tej ustawy

oświadczam, że posiadam prawo do dysponowania nieruchomością oznaczoną w ewidencji gruntów i budynków jako działka (i) nr. 523 w obrębie ewidencyjnym
w jednostce ewidencyjnej

na cele budowlane, wynikające z tytułu:

1) własności

2) współwłasności

(wskazanie współwłaścicieli - imię, nazwisko lub nazwa oraz adres)

oraz zgodę wszystkich współwłaścicieli na wykonanie robót budowlanych objętych wnioskiem o pozwolenie na budowę z dnia

3) użytkowania wieczystego

4) trwałego zarządu¹

5) ograniczonego prawa rzeczowego¹

6) stosunku zobowiązaniowego, przewidującego uprawnienie do wykonania robót i obiektów budowlanych¹

wynikające z następujących dokumentów² potwierdzających powyższe prawo do dysponowania nieruchomością na cele budowlane

Świadomy odpowiedzialności karnej za podanie w niniejszym oświadczeniu nieprawdy, zgodnie z art. 233 Kodeksu karnego, potwierdzeniem własnoręcznym podpisem prawdziwość danych, zamieszczonych poniżej.

Trechoza 5.12.03

(miejscowość, data)

Nowotnik

(podpis)

¹Należy wskazać właściciela nieruchomości

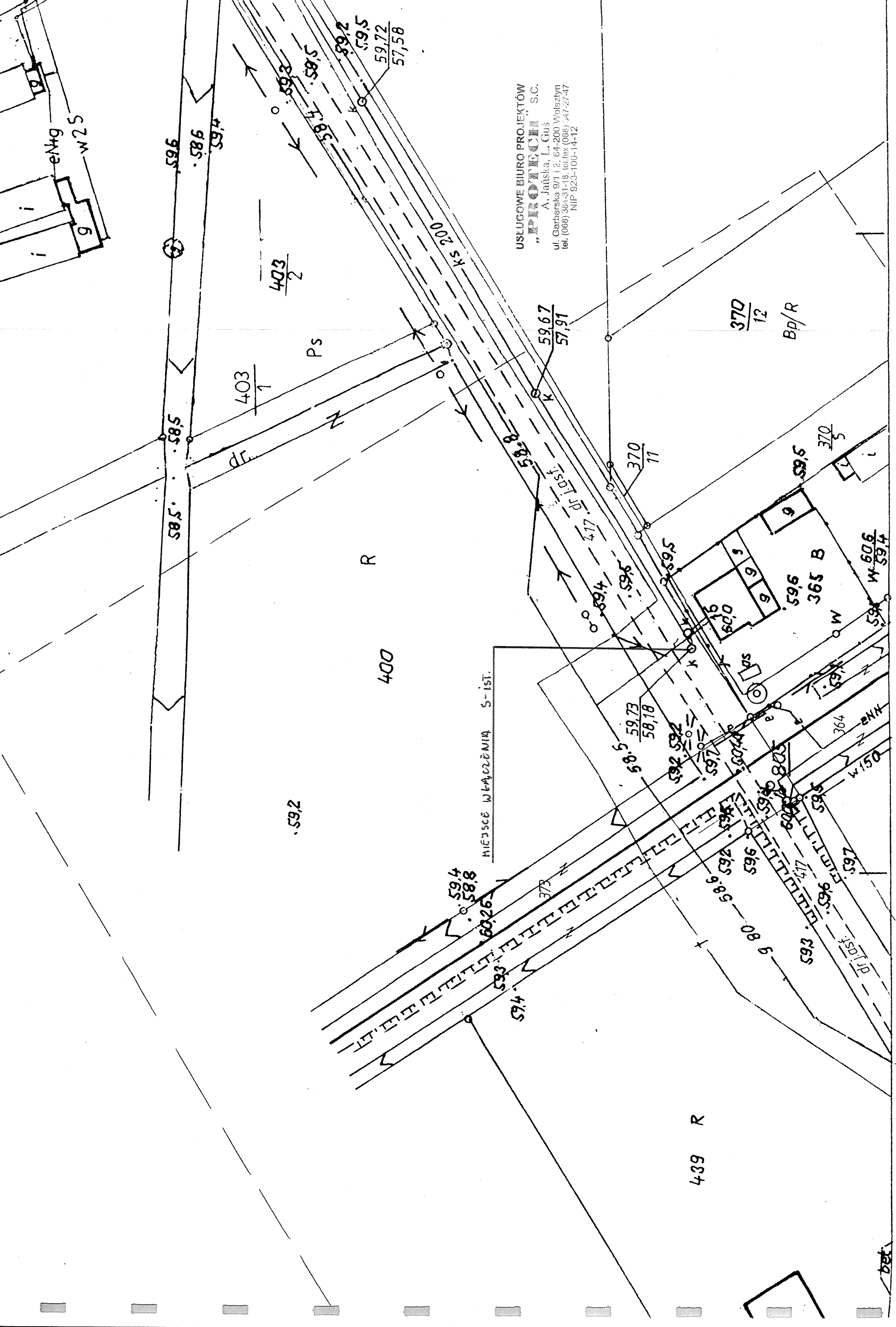

USŁUGOWE BIURO PROJEKTÓW
 "PRACOWNICZNI" S.C.
 A. Jańska, L. Guś
 ul. Garbarska 9/1 i 2, 64-200 Wolsztyn
 tel. (068) 364-31-18, tel. fax (068) 347-27-47
 NIP 923-100-14-12

Łączy 422.334.083

Mapa do celów projektowych

Województwo : wielkopolskie

Powiat : wolsztyński

Gmina : Siedlec

Wieś: Tuchorza

Sekcja: 422. 334. 083 , 422. 334. 074 , 422. 334. 081 . 422. 334. 122

Działka : 417 , 529 , 525

Arkusz ewidencyjny : 2

**Powiatowe Biuro Geodezji
i Terenów Rolnych w Wolsztynie**
64-200 Wolsztyn, ul. 5 stycznia 5
NIP 973-15-68-538, REGON 970777654
tel. 068 384-35-75

D.Z.: 1103/2002

KERG: 1122-35/2002

stan aktualny w dniu : 8 lipca 2002

GEODETA UPRAWNIENY
Grzegorz Bartyzel
Zezwolenie nr 12196

KIEROWNIK BIURA
GEODETA UPRAWNIENY
Wojciech Pańkowski
Zezwolenie nr 8317

STAROSTA WOLSZTYŃSKI

Powiatowy Ośrodek Dokumentacji
Geodezyjnej i Kartograficznej

obszarze oznaczonym linią dokonano

mapy zasadniczej. Dokumenty z omiaru
przyjęto do zasobu powiatowego w

14.08.02 1722-5

Niniejsza mapa może służyć do celów projektowych i planowania obiektów budowlanych.

... podlegają wyłączeniu i inwentaryzacji

o wyłączeniu z jednostki uprawnień do wykonywania
działalności geodezyjnych

Wolsztyn, 14.08.02

.....
mięscowość i data

12. Wittmann, J. H.

Anna Stempin
Specialista w Wiedzy

Geodezji, Kartografii i Kart

—

is now in the

woodi gha wog

~~Approved~~

~~THE DANCING URBIN~~

64-21231E

9. 11 Zbyszewsk

WIP 923-10-2

3

5950 100

5850 8



55

Łączy 422.334.083

STAROSTWO POWIATOWE

w Wolsztynie

ul. 5-go Stycznia 5
64-200 Wolsztyn

WYPIS UPROSZCZONY Z REJESTRU GRUNTÓW

z dnia: 2002-06-10

NAZWISKO I IMIĘ (NAZWA)				CHW, UDZIAŁ, GRUPA, ADRES ZAMIESZKANIA (SIEDZIBA)	
NAZWA OBRĘBU	ARKUSZ	DZIAŁKA	POW. DZIAŁKI	POŁOŻENIE DZIAŁKI, PODSTAWA NABYCIA,	NIERUCHOMOŚĆ, JEDNOSTKA
c.d.					
TUCHORZA	2	370/5	0.0460	[ulica:] [BRAK]	6.3380-50, 189
BUDA ROBERT (SZCZEPAN, HALINA)				wł 1/1 7.1	TUCHORZA 7
TUCHORZA	1	506	8.79	[ulica:] [KW 8575]	6.2522-1, 11
SKARB PAŃSTWA				wł 1/1SP 1 - ul. -	
PAŃSTWOWE GOSPODARSTWO LEŚNE LASY PAŃSTWOWE				zd 1/1 1.2 64-200 WOLSZTYN ul. DRZYWAŁY 2	
NADLEŚNICTWO WOLSZTYN					
TUCHORZA	1	69/7L	0.84	[położ.:] [KW 35838]	6.3394-16, 1
WIELGOSZ JAN (JÓZEF, KATARZYNA)				ws 1/1M 7.2	TUCHORZA 10
WIELGOSZ BERNADETA (ANDRZEJ, ANNA)				ws M 7.2	TUCHORZA 10
TUCHORZA	1	507/9	0.15	[położ.:] [KW 13755]	6.2591-1, 93
WACHOWSKI ANDRZEJ WOJCIECH (WOJCIECH, AGNIESZKA)				ws 1/1M 7.2	TUCHORZA 11
WACHOWSKA IRENA (ADAM, ANIELA)				ws M 7.2	TUCHORZA 11
TUCHORZA	1	507/10	0.11	[położ.:] [KW 27925]	6.2592-1, 94
ROLNICZA SPÓŁDZIELNIA PRODUKCYJNA "PIONIER"				wł 1/1 8.1 64-231	BEŁĘCIN 107
W BEŁĘCINIE					
TUCHORZA	1	507/13	5.83	[ulica:] [KW 34072]	6.4-7, 217
SKARB PAŃSTWA-AGENCJA WŁASNOŚCI ROLNEJ SKARBU				wł 1/1SP 1.1 POZNAN ul. FREDRY 12	
PAŃSTWA ODZIAŁ TERENOWY W POZNANIU					
TUCHORZA	1	509	0.56	[ulica:] [BRAK]	6.94-19, 193
ZMUDA ZYGMUNT STANISŁAW (ALBIN, AGNIESZKA)				ws 1/1M 7.1 64-232	TUCHORZA 8
ZMUDA GRAŻYNA (ALEKSY, IRENA)				ws M 7.1 64-232	TUCHORZA 8
TUCHORZA	1	508/2	0.97	[ulica:] [KW 11088]	6.2660-1, 177
TUCHORZA	1	524/2	3.0428	[położ.:] [KW 7464]	6.2660-1, 177
KOKOCIŃSKI KAZIMIERZ (WŁADYSŁAW, ANTONINA)				ws 1/1M 7.1	TUCHORZA 171
KOKOCIŃSKA BARBARA (JULIAN, JADWIGA)				ws M 7.1	TUCHORZA 171
TUCHORZA	2	508/3	0.91	[ulica:] [KW 6639]	6.1322-2, 92
WAWRZYŃIAK IRENA MARIA (CZESŁAW, HELENA)				wł 1/1 7.1	TUCHORZA 3
TUCHORZA	1	508/4	0.7760	[ulica:] [KW 11247]	6.2557-1, 54
LEHMANN KAZIMIERZ (WŁADYSŁAW, HELENA)				ws 1/1M 7.1	TUCHORZA 1
LEHMANN TERESA JADWIGA (STANISŁAW, MARTA)				ws M 7.1	TUCHORZA 1
TUCHORZA	1	508/6	0.70	[ulica:] [KW 11246]	6.2567-1, 66

Dokument niniejszy jest wypisem z
opisowych danych ewidencji gruntów
i budynków, wydany jednostce
wykonawstwa geodezyjnego w związku
ze zgłoszeniem roboty geodezyjnej
l. dz. 11.03.09

STAROSTWO POWIATOWE

w Wolsztynie

ul. 5-go Stycznia 5

64-200 Wolsztyn

WYPIS UPROSZCZONY Z REJESTRU GRUNTÓW

z dnia: 2002-06-10

NAZWISKO I IMIE (NAZWA) CHW, UDZIAŁ, GRUPA, ADRES ZAMIESZKANIA (SIEDZIBA)

NAZWA OBRĘBU ARKUSZ DZIAŁKA POW. DZIAŁKI POŁOŻENIE DZIAŁKI, PODSTAWA NABYCIA, NIERUCHOMOŚĆ, JEDNOSTKA

Gmina : SIEDLEC

KIERECKI STEFAN (EDWARD, CZESŁAWA)				WS	1/1M	7.1	TUCHORZA 12
KIERECKA MARIA (ALEKSY, JANIŃA)				WS	M	7.1	64-232 TUCHORZA 12
TUCHORZA	2	361	1.84	[ulica:]	CKW	7465	G.2573-1, 72
TUCHORZA	2	437	5.82	[ulica:]	CKW	7465	G.2573-1, 72
PIOSIK GRZEGORZ (CZESŁAW, NATALIA)				WS	1/1M	7.1	TUCHORZA 13
PIOSIK URSZULA (BOLESŁAW, IRENA)				WS	M	7.1	TUCHORZA 13
TUCHORZA	2	362	0.41	[ulica:]	CKW	4962	G.2569-1, 68
TUCHORZA	2	438	0.23	[ulica:]	CKW	4962	G.2569-1, 68
WAWRZYŃSKI TADEUSZ STEFAN (LEON, EUGENIA)				W1	1/1	7.1	64-232 TUCHORZA 14
TUCHORZA	1	363	3.48	[ulica:]	CKW	506	G.2568-1, 67
TUCHORZA	2	439/4	3.5361	[ulica:]	CKW	506	G.2568-1, 67
WAWRZYŃSKI LEON (SZCZEPAN, KATARZYŃA)				WS	1/1M	7.2	TUCHORZA 14
WAWRZYŃSKA EUGENIA (SZCZEPAN, BRONISŁAWA)				WS	M	7.2	TUCHORZA 14
TUCHORZA	2	439/3	0.1148	[ulica:]	CKW	28486	G.2596-1, 98
SOMEL REGINA (LEON, EUGENIA)				W1	1/1	7.2	TUCHORZA 14
TUCHORZA	2	439/1	0.4191	[ulica:]	CKW	26673	G.2570-1, 69
SKARB PAŃSTWA				W1	1/ISP	1	- ul. -
POLSKIE KOLEJE PAŃSTWOWE SPÓŁKA AKCYJNA				Za	1/ISP	1.7	WARSZAWA ul. CHAŁUBIŃSKIEGO 4
TUCHORZA	2	364	1.37	[ulica:]	CKW	25979	G.3347-6, 190
TUCHORZA	2	365	0.15	[ulica:]	CKW	25979	G.3347-6, 190
TUCHORZA	2	373	0.84	[ulica:]	CKW	25979	G.3347-6, 190
PISZCZEK HENRYK (STEFAN, TERESA)				W1	1/1	7.1	TUCHORZA 122
PAUCH WIESŁAW FRANCISZEK (STEFAN, IRENA)				DZ		7.1	NOVA TUCHORZA 32
TUCHORZA	2	400	0.55	[ulica:]	CKW	10058	G.2613-1, 121
BIRK GRZEGORZ (CZESŁAW, PELAGIA)				WS	1/1M	7.1	KARNA 48
BIRK KRYSZYŃA MARIA (FRANCISZEK, HELENA)				WS	M	7.1	KARNA 48
TUCHORZA	2	403/1	0.0174	[ulica:]	CKW	26937	G.27-7, 19
PIASKOWY HENRYK (JAN, LEOKADIA)				WS	1/1M	7.2	TUCHORZA 15
PIASKOWA BOGUMIŁA (ZYGMUNT, CECYLIA)				WS	M	7.2	TUCHORZA 15
TUCHORZA	2	370/11	0.0020	[ulica:]	CKW	30885	G.2746-1, 299
TUCHORZA	2	370/12	0.1542	[ulica:]	CKW	30885	G.2746-1, 299
SKARB PAŃSTWA				W1	1/ISP	1	- ul. -

Dokument niniejszy jest wypisem z opisowych danych ewidencji gruntów i budynków, wydany jednostce wykonawstwa geodezyjnego w związku ze zgłoszeniem roboty geodezyjnej
I. dz. 11.03/02

4

STAROSTWO POWIATOWE
w Wolsztynie
ul. 5-go Stycznia 5
64-200 Wolsztyn

Województwo
Powiat
Jednostka ewidencyjna
Obręb

wielkopolskie
wolsztyński
SIEDLEC
TUCHORZA

WYPIS Z REJESTRU GRUNTÓW

W Ł A Ś C I C I E L E

właściciel :

udział: 1/1 SP, SKARB PAŃSTWA , siedziba: - ul.-
drogi gminne !

dysponent :

udział: 1/1, STAROSTA WOLSZTYŃSKI , siedziba: 64-200 WOLSZTYN ul.5 STYCZNIA 5

JEDNOSTKA REJESTROWA : 189

N u m e r		Bliższe określenie położenia	R o d z a j e u ż y t k ó w	Klasa gruntu	Powierzchnia		Numer księgi wieczystej / inne dokumenty
wapy	działki				użytków ha	działki ha	
2	417		drogi		0.66	0.66	
2	525		drogi		0.14	0.14	
2	529		drogi		0.96	0.96	
R a z e m :					1.76	1.76	

Sporządzono według stanu rejestru z dnia: 2002-06-10, sporządził(a): ALICJA WEISS

Słownie: jeden ha, siedemdziesiąt sześć arów

Dokument niniejszy jest wypisem z opisowych danych ewidencji gruntów i budynków, wydanym jednostce wykonawstwa geodezyjnego w związku ze zgłoszeniem roboty geodezyjnej KERG 1122-35/02

STAROSTWO POWIATOWE

w Wolsztynie

ul. 5-go Stycznia 5

64-200 Wolsztyn

-2-

z dnia: 2002-06-10

NAZWISKO I IMIĘ (NAZWA)				CHW, UDZIAŁ, GRUPA, ADRES ZAMIESZKANIA (SIEDZIBA)	
NAZWA OBRĘBU	ARKUSZ	DZIAŁKA	POW. DZIAŁKI	POŁOŻENIE DZIAŁKI, PODSTAWA NABYCIA,	NIERUCHOMOŚĆ, JEDNOSTKA
NOWOTNIK STANISŁAW KAZIMIERZ (ALOJZY, MARIA)				ws 1/1M 7.1 64-232 TUCHORZA 6	
NOWOTNIK MIECZYSŁAWA MARTA (TOMASZA, MARTA)				ws M 7.1 TUCHORZA 6	
TUCHORZA	2	523	3.08	[ulica:] [KW 7463]	G.2196-2, 104
TUCHORZA	1	508/7	0.61	[ulica:] [KW 11245]	G.2196-2, 104
SIEWEK RYSZARD (ROMAN, MARIA)				ws 1/1M 7.2 64-232 TUCHORZA 74	
SIEWEK MAŁGORZATA (TADEUSZ, WANDA)				ws M 7.2 64-232 TUCHORZA 74	
TUCHORZA	1	510/1	0.1956	[ulica:] [KW 30293]	G.2628-1, 138
TUCHORZA	1	510/3	0.8166	[położ.:] [KW 36574]	G.2628-1, 138
SIEWEK MIROSLAW (ROMAN, MARIA)				wl 1/1 7.1 64-232 TUCHORZA 177	
TUCHORZA	1	510/4	2.7778	[położ.:] [KW 7411]	G.2661-1, 178
WAJMANN ZBIGNIEW JERZY (CZESŁAW, CZESŁAWA)				ws 1/1M 7.1 TUCHORZA 5	
WAJMANN IWONA KATARZYNA (JAN, JANIINA)				ws M 7.1 TUCHORZA 5	
TUCHORZA	2	528	5.40	[ulica:] [KW 11044]	G.2652-1, 169
GMINA SIEDLEC				wl 1/1 4 - ul. -	
URZĄD GMINY SIEDLEC				ad 1/1 4.2 64-212 SIEDLEC ul. ZBĄSZYŃSKA 17	
TUCHORZA	1	527	0.25	[ulica:] [KW 34457]	G.129-12, 194
RURKOWSKI WŁADYSŁAW (TEOFIL, MARTA)				ws 1/1M 7.1 64-232 TUCHORZA 9	
RURKOWSKA IRENA (FRANCISZEK, MARIA)				ws M 7.1 64-232 TUCHORZA 9	
TUCHORZA	1	526	5.94	[ulica:] [KW 1114]	G.2046-2, 147
ŻŁUDA ZYGMUNT STANISŁAW (ALBIN, AGNIESZKA)				ws 2/3 7.1 64-232 TUCHORZA 8	
ŻŁUDA TOMASZ (ZYGMUNT, GRAŻYNA)				ws 1/3M 7.2 64-232 TUCHORZA 8	
ŻŁUDA BEATA KATARZYNA (MARIAN, KRYSZYNA)				ws M 7.2 64-232 TUCHORZA 8	
TUCHORZA	1	524/1	0.0480	[położ.:] [KW 36506]	G.3280-1, 328

Dokument niniejszy jest wypisem z
opisowych danych ewidencji gruntów
i budynków, wydany jednostką
wykonawstwa geodezyjnego w związku
ze zgłoszeniem roboty geodezyjnej
l. dz. 11.03/109

Wies: Tuchowisz
Gmina: Siedlce
Powiat: walsztyski



D. Z. 1103/02
za zgodnost z ...
nr ew. 1122/33
data 18.06 podpis

Mapa ewidency 432 1/5000

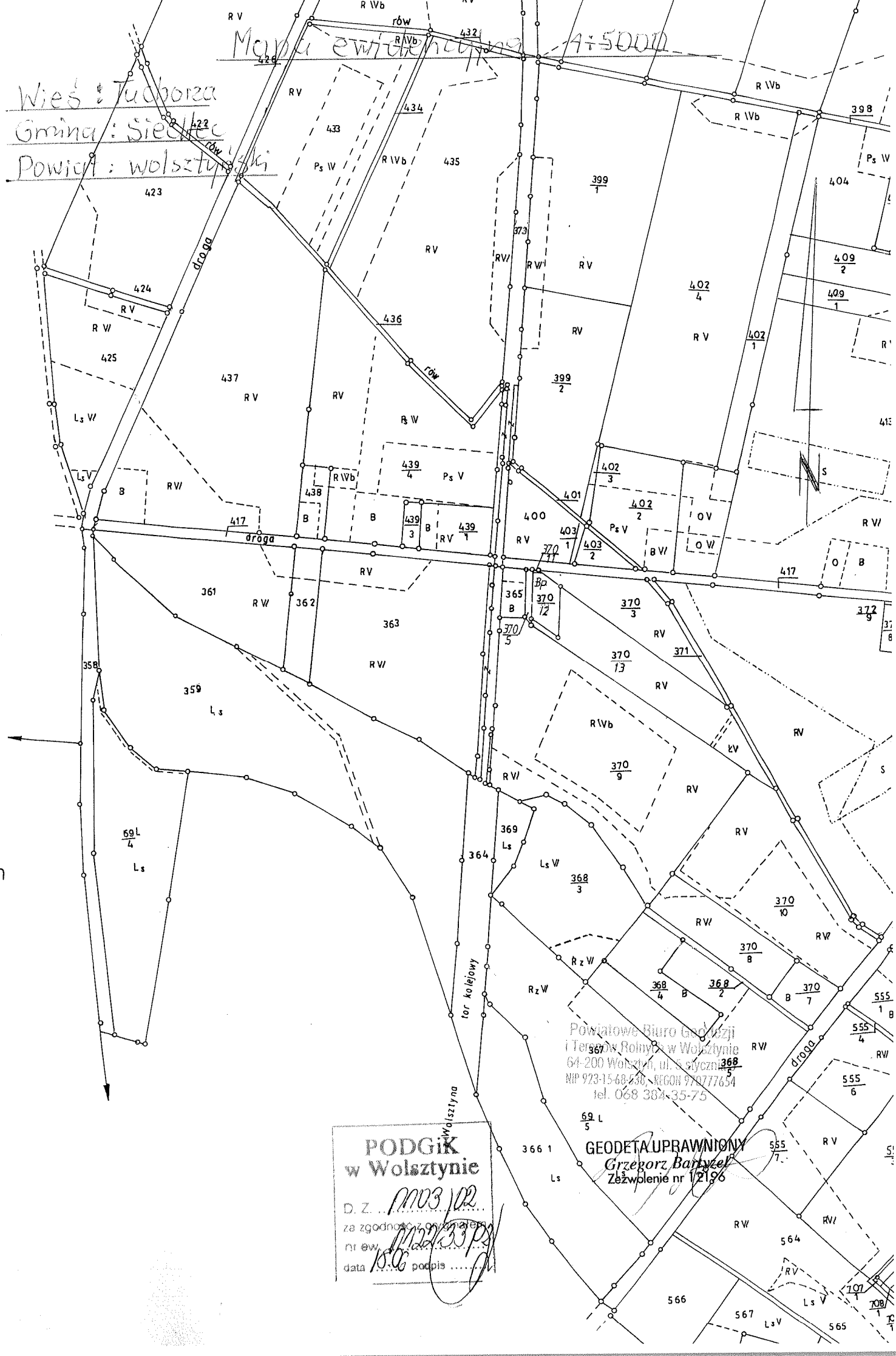

Powiatowe Biuro Geodezji
i Terenów Rolnych w Wolsztynie
64-200 Wolsztyn, ul. 5 stycznia 368
NIP 923-15-68-530, REGON 970777654
tel. 068 384-35-75

PODGIK
w Wolsztynie

D. Z. MV3 102
za zgodności z oryginałem
nr ew. M22/33P
data 18.06 podpis

GEODETA UPRAWNIONY
Grzegorz Bartyzel
Zezwolenie nr 12196



Powiatowe Biuro Geodezji
i Terenów Rolnych w Wolsztynie
64-200 Wolsztyn, ul. 5 stycznia 5
NIP 923-15-68-530, REGON 970777654
tel. 068 384-35-75

PODGIK
w Wolsztynie
Wpisano do ewid.
w dn. 6.06.06.
(podpis)

Mapa ewidencji gruntów 1:5000

Materiały źródłowe: Mapa ewidencyjna wykonana w 1968r. zaktualizowana w 1975r.

PODGIK
w Wolsztynie
Wpisano do ewid.
w dn. 6.06.92
(podpis)

PRZEPOMPOWNIĄ P-1 - TUCHORZA

Maksymalny godzinowy napływ ścieków l/s 0,3.....
Długość rurociągu tłocznego m242.....
Ilość kolan na rurociągu tłocznym szt.2.....
Ilość zaworów na rurociągu tłocznym szt. 4

Przepompownia ścieków typu : PS-2 IF 150/80 T 80/80 BT 1200 - 0.4.

Wypozażenia:

- pompa zatapiałna typu IF-1 150/80 T 1,2kW 1450obr/min - 2 szt.
- zbiornik z betonu o średnicy 1200mm i wysokości 4,0m - 1 kpl.
- żeliwne stopnie złączowe zgodnie z PN-B-10729 - 1 kpl.
- instalacja tłoczna Dn 80 ze stali ocynkowanej - 1 kpl.
- prowadnice ze stali ocynkowanej - 4 szt.
- zawór zwrotny z kulą gumową ZZG80 - 2 szt.
- zasuwę odcinającą z gumowanym kleikiem Dn80 PN 10 - 2 szt.
- stopę sprzegającą SS80 - 2 szt.
- wyłączniki pływakowe, - 4 szt.
- szafa sterownicza SSPw 2 x 1,2kW 400 - 415V wykonanie standardowe - 1 szt.
- łączuch ze stali ocynkowanej 3 x 4,5m - 1 kpl.
- fundament szafy sterowniczej - 1 szt.

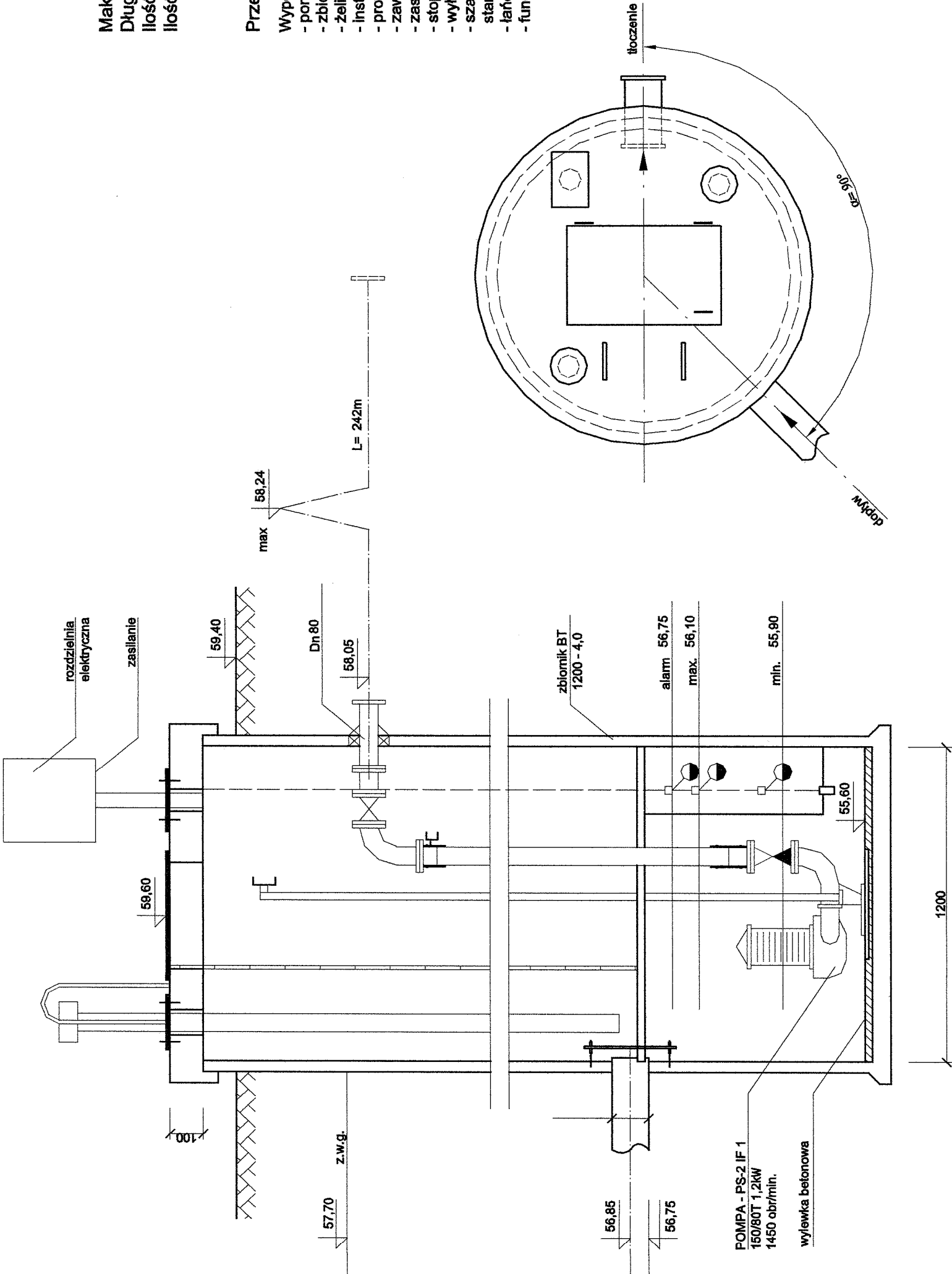

STAROSTWO POWIATOWE
w Wolsztynie
Wydział Architektury i Budownictwa
załącznik do pisma
AB. 3351-468.64

USŁUGOWE BIURO PROJEKTÓW
"PROTECH" S.C.
A. Jaiska, L. Gius
ul. Garbarska 9/1 i 2, 64-200 Wolsztyn
tel. (068) 344-31-18, tel/fax (068) 347-27-47
NIP 923-100-14-12

USŁUGOWE BIURO PROJEKTÓW "PROTECH" W WOLSZTYNIE					
Tytuł projektu: KANALIZACJA SANITARNA - TUCHORZA					
Inwestor: Urząd Gminy Siedlec		Adres budowy: Tuchorza, gm. Siedlec			
Projektant:	Inicjator i nazwisko: Leasak Gius	Nr uprawnień: 53/83/Zg §13 u.1 p.5	Typy rysunku:		
			P-1		
Asystent projektanta:	Bartosz Gius		Skala:	Egz:	Zak:
Sprawdzik:	mgr inż. Tomasz Karłowicki	150/80/Pw			Data: 12.2003r.

PRZEPOMPOWIA P-2 - TUCHORZA

Maksymalny godzinowy napływ ścieków	l/s 0,2
Długość rurociągu tłocznego	m 568
Ilość kolan na rurociągu tłocznym	szt. 2
Ilość zaworów na rurociągu tłocznym	szt. 4

Przepompownia ścieków typu : PS-2 IF 150/80 T 80/80 BT 1200 - 0,4.

Wypożyczenie:

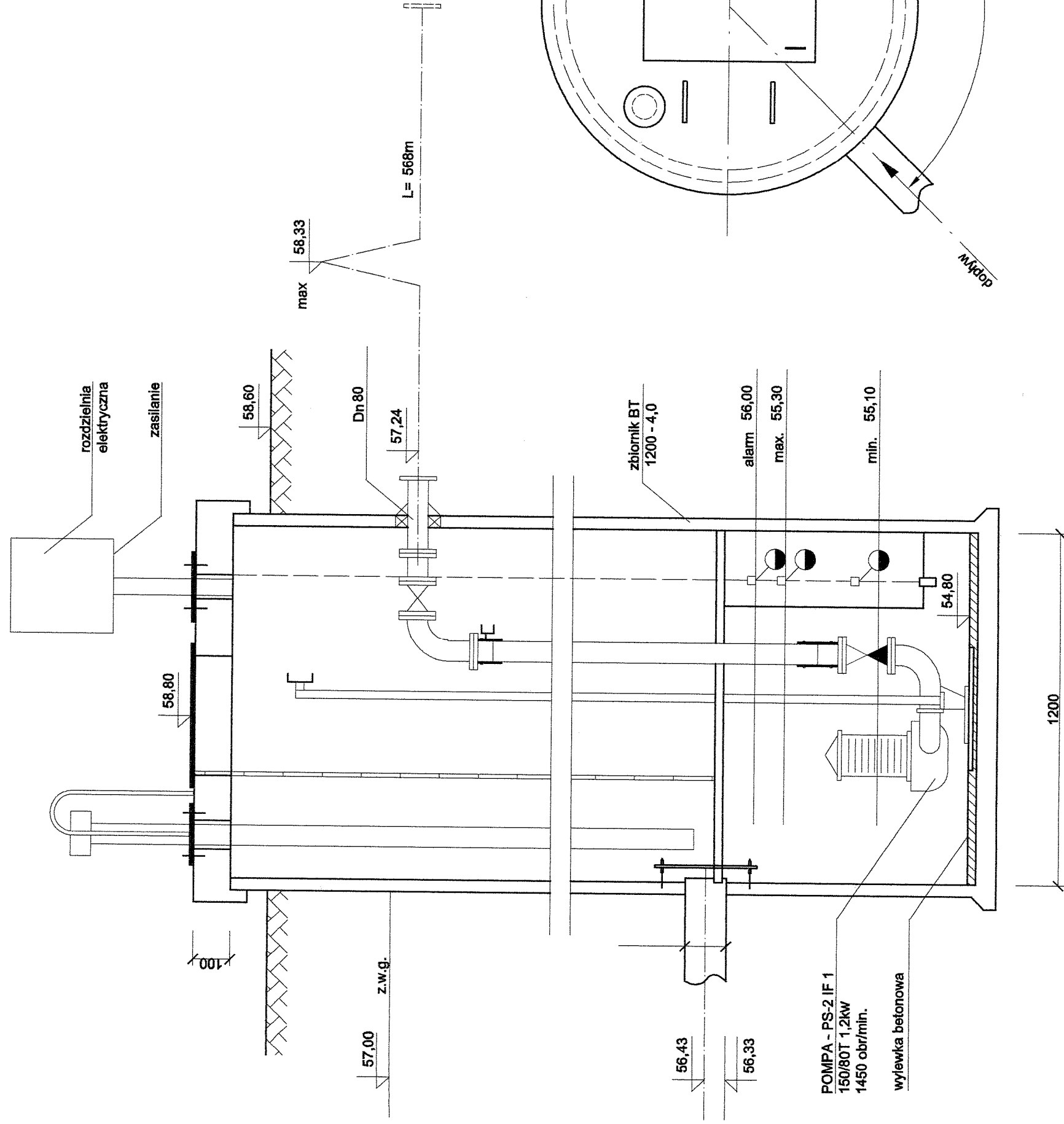

- | | |
|---------------------------------------------------------------------------------|----------|
| - pompa zasilająca typu IF1 150/80 T 1,2kW 1450obr/min | - 2 szt. |
| - zbiornik z betonu o średnicy 1200mm i wysokości 4,0m | - 1 kpl. |
| - żeliwne stopnie złączowe zgodnie z PN-B-10729 | - 1 kpl. |
| - instalacja tłoczna Dn 80 ze stali ocynkowanej | - 1 kpl. |
| - prowadnice ze stali ocynkowanej | - 4 szt. |
| - zawór zwrotny z kulą gumową ZZG80 | - 2 szt. |
| - zasuwa odcinająca z gumowanym kielichem Dn80 PN 10 | - 2 szt. |
| - stopa sprzęgająca SS80 | - 2 szt. |
| - wyłączniki pływakowe, | - 4 szt. |
| - szafa sterownicza SSR _w 2 x 1,2kW 400 - 415V wykonanie standardowe | - 1 szt. |
| - łańcuch ze stali ocynkowanej 3 x 4,5m | - 1 kpl. |
| - fundament szafy sterowniczej | - 1 szt. |



STAROSTWO POWIATOWE
w Wolszynie
Wydział Architektury i Budownictwa
załącznik do pisma

AB. 4357-408/64

**USŁUGOWE BIURO PROJEKTÓW
"KAPITAŁ CH" S.C.**
A. Jańska, L. Grus
ul. Garbarska 9/112, 64-200 Wolsztyn
tel. (068) 338-3118, tu/fax (068) 347-27-47
NIP 923-100-14-12

USŁUGOWE BIURO PROJEKTÓW "PROTECH" W WOLSZTYNIE			
Tytuł projektu:		KANALIZACJA SANITARNA - TUCHORZA	
Inwestor: Urząd Gminy Siedlec		Adres budowy: Tuchorza, gm. Siedlec	
Projektant:	Imię i nazwisko Leszek Guś	Nr uprawnień 53083Zg §13 u.1 p.6	Podpis 
Asystent projektanta:	Barosz Guś	Tytuł rysunku: Schemat technologiczny pompowni P-2	
Sprawdził:	mgr inż. Tomasz Karłowicki	Skala:	Egz:
		Zał.:	
			Data:  12.2003r.

PRZEPOMPOWNIA P-3 - TUCHORZA

Maksymalny godzinowy napływ ścieków l/s 0,1.....
Długość rurociągu tłocznego m333.....
Ilość kolan na rurociągu tłocznym szt.2.....
Ilość zaworów na rurociągu tłocznym szt. 4

Przepompownia ścieków typu : PS-2 IF 150/80 T 80/80 BT 1200 - 0,4.

Wypozażenie:

- pompa zatapialna typu IF1 150/80 T 1,2kW 1450obr/min - 2 szt.
- zbiornik z betonu o średnicy 1200mm i wysokość 4,0m - 1 kpl.
- żeliwne stopnie złączowe zgodnie z PN-B-10729 - 1 kpl.
- instalacja tłoczna Dn 80 ze stali ocynkowanej - 1 kpl.
- prowadnice ze stali ocynkowanej - 4 szt.
- zawór zwrotny z kulą gumową ZZG80 - 2 szt.
- zasuwka odcinająca z gumowanym kielichem Dn80 PN 10 - 2 szt.
- stopa sprzęgająca SS80 - 2 szt.
- wyłączniki pływakowe, - 4 szt.
- szafa sterownicza SSPw 2 x 1,2kW 400 - 415V wykonanie - 1 szt.
- standardowe
- łączuch ze stali ocynkowanej 3 x 4,5m - 1 kpl.
- fundament szafy sterowniczej - 1szt.

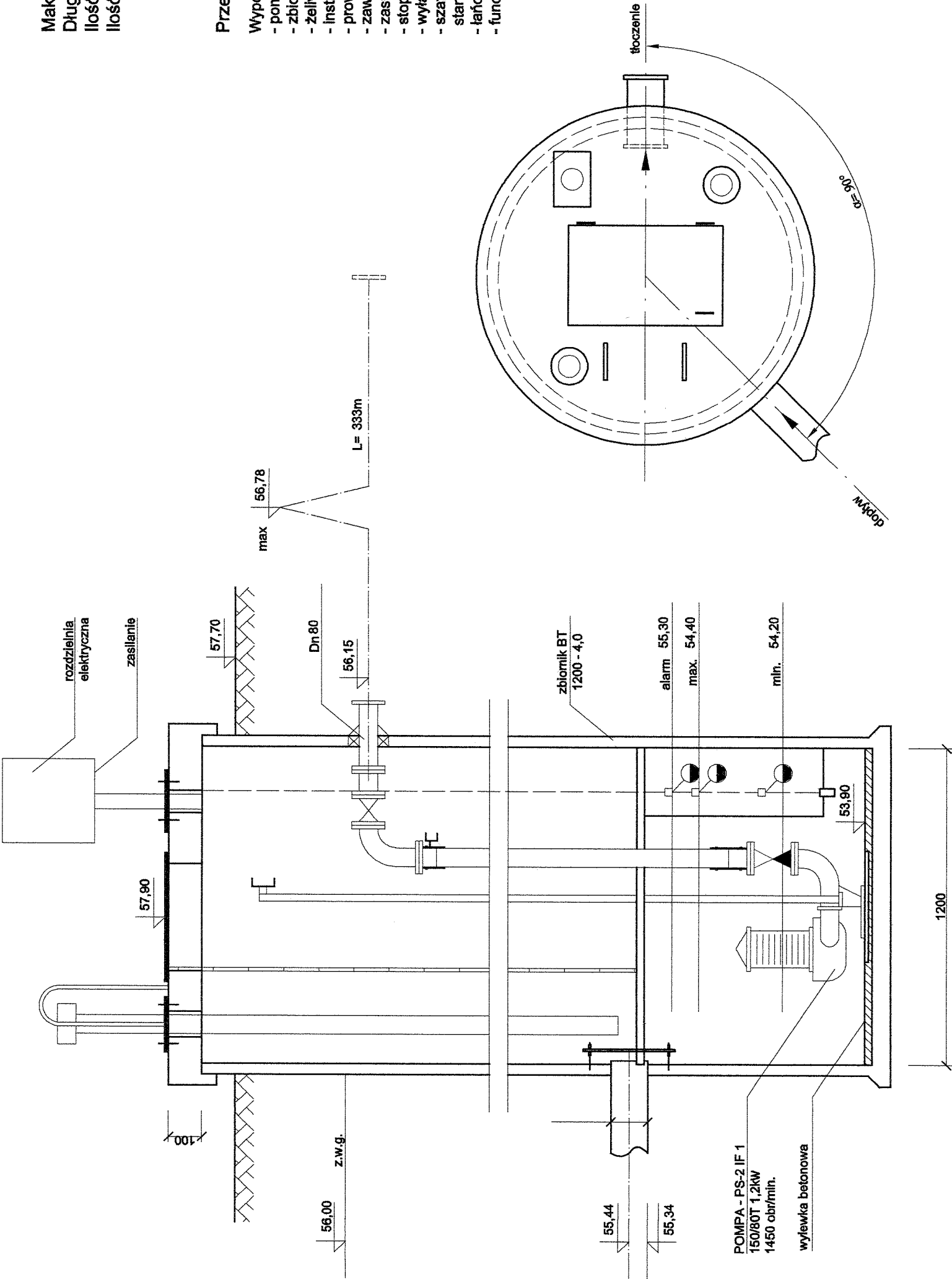

STAROSTWO POWIATOWE
w Wolsztynie
Wydział Architektury i Budownictwa
załącznik do pisma
AB. 7057-468/64

USŁUGOWE BIURO PROJEKTÓW
„PROTECH” S.C.
A. Janicka, L. Guś
ul. Garbarska 9/11 2, 64-200 Wolsztyn
tel. (066) 354-31-18, 44 fax (066) 347-27-47
NIP 923-100-14-12

USŁUGOWE BIURO PROJEKTÓW "PROTECH" W WOLSZTYNIE					
Tytuł projektu:					
KANALIZACJA SANITARNA - TUCHORZA					
Inwestor: Urząd Gminy Siedlec			Adres budowy: Tuchorza, gm. Siedlec		
Projektant:	Limit i nazwisko	Nr uprawnień	Podpis	Tytuł pisma:	
				Schemat technologiczny pompowni	
Asystent projektanta:	Leszek Guś	53/83/Zg §13 u.1 p.5	Bogus	P-3	
				Zak.:	
Sprawdził:	mgr inż. Tomasz Karłowicki	15090/Pw	12.2003r.	Data:	
				12.2003r.	

Mapa do celów projektowych

skala 1:500

Województwo : wielkopolskie

Powiat : wolsztyński

Gmina : Siedlec

Wieś: Tuchorza

Sekcia: 422. 334. 083 , 422. 334. 074 , 422. 334. 081 . 422. 334. 122

Działka: 417 . 529 . 525

Arkusz ewidencyjny : 2

D.Z.: 1103/2002

KERG: 1122-35/2002

stan aktualny w dniu : 8 lipca 2002

**Powiatowe Biuro Geodezji
i Terenów Rolnych w Wolsztynie**
64-200 Wolsztyn, ul. 5 stycznia 5
KIP 973-15-68-538, REGON 970771654
tel. 068 384-35-75

GEODETA UPRAWNIONY
Grzegorz Białtyzel
Zezwolenie nr 12196

KIEROWNIK BIURA
GEODETA UPRAWNIONY
Wojciech Pańkowski
Zezwolenie nr 8317

STAROSTA WOLSZTYŃSKI
Powiatowy Ośrodek Dokumentacji
Geodezyjnej i Kartograficznej w Wolsztynie

W obszarze oznaczonym linią dokonano aktualizacji treści mapy zasadniczej Dokumenty z bieżącego uzupełniającego przyjęto do zasobu powiatowego w dniu 14.08.02 zaewidencjonowano pod nr 1922-5

Niniejsza mapa ma służyć de celów projektowych. Projektowane obiekty budowlane wymagające pozwolenia na budowę podlegają wyłączeniu i inwentaryzacji powykonawczej przez przedsiębiorstw uprawnione do wykonywania prac geodezyjnych.

Wolsztyn, 14.08.02
miejscowość i data
(imię i nazwisko)

.....
miejscowość i data

Anna Stępin
Specjalista w Wydziale
Geodezji, Kartografii i Kalasiru

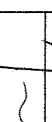
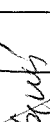
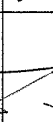
USŁUGOWE BIURO PROJEKTÓW „PROTECH” W WOLSZTYNIE			
Tytuł projektu: KANALIZACJA SANITARNA – TUCHORZA			
Inwestor: Urząd Gminy Siedlec		Adres budowy: Tuchorza, gm. Siedlec	
Tytuł rysunku:		Plan sytuacyjno - wysokościowy	
Imię i nazwisko	Nr uprawnień	Podpis	Skala: 1:500
Projektant: Leszek Guś	195/83/Zg		Data: 12.2003r
Asystent: Bartosz Guś			
Sprawdził: mgr inż. Tomasz Karłowski			Zet.:

STAROSTWO POWIATOWE!
w Wolsztynie
Wydział Architektury i Budownictwa
załącznik do pisma

USŁUGOWE BIURO PROJEKTOWE
"PROJEKT" Sp. z o.o.
A. Jankowski, C. S.
ul. Gersborga 9/12, 64-200 Wolsztyn
tel. (068) 364-31-18, fax (068) 347-2-47
NIP 923-100-000

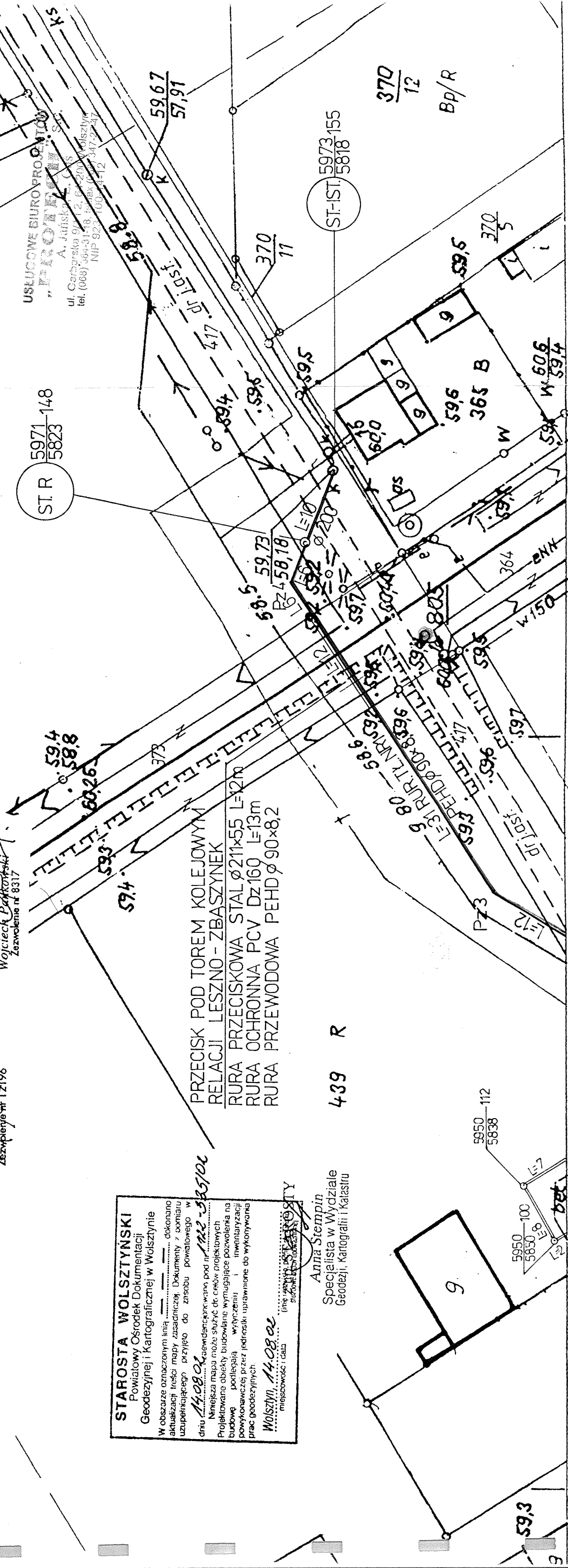

ŁACZV 422.334.083

(nazwa organu uprawnionego do wykonania projektowania)

Na podstawie art. 28 ust. 1 ustawy z dnia 17 maja 1989 r. - Prawo geodezyjne i kartograficzne (Dz. u. z 2000 r. Nr 104, poz. 1036 i Nr 120, poz. 933) upoważniono usytuowanie projektowanych siatek

Na podstawie art. 23 ust. 1 ustawy z dnia 17 maja 1989 r. - Prawo geodezyjne i kartograficzne (Dz. u. z 2000 r. Nr 100, poz. 1036 i z 2001 r. Nr 120, poz. 168) uzgodniono usytuowanie projekowanych siatek uziębionych, naru-

Karolizacja szentana ma

Uzgodnie z istnjącymi sferami oddziaływania i podlegającemu wyłączeniu i geodezyjnej, wchodzącej w zakres planowania i wyznaczania, w tym wchodzącej w zakres planowania i wyznaczania.

Wraz z udziałem w niej sieci udzielała leżącą z uzgodnionym projektem, a dla zabiegów podjętych między z wyliczaniem pomiarów powłoki, w których organ, w którym, architektura, budowlanej.

Uzgodnienie i wykonywanie przedmiotowych sieci uzbrojenia tematu zachowuje wartość przez okres 3 lat od dnia wydania opinii w sprawie uzgodnienia usługowo - projektowanych sieci uzbrojenia tematu.

Ugodnikowi trafi wartość w przybliżeniu 13,5 mln zł. W tym kwocie 10,5 mln zł trafi do budżetu państwa, a 3 mln zł zostanie przekazane na rzecz województwa. W tym celu województwo prześle do Ugodnika 10,5 mln zł. W tym kwocie 10,5 mln zł trafi do budżetu państwa, a 3 mln zł zostanie przekazane na rzecz województwa. W tym celu województwo prześle do Ugodnika 10,5 mln zł.

uzgadanie: 2004/2004
Zup. STAROSTY

Wobytay 2.01.05.
miejscowość i data

projektowanych sieci uzbrojenia (tętno
inicie, narzeczko, postępie przewodzącego zespołu)

STAROSTWO POWIATOWE
w Wolsztynie
Wydział Architektury i Budownictwa
załącznik do pisma

AB.

7357-408/04

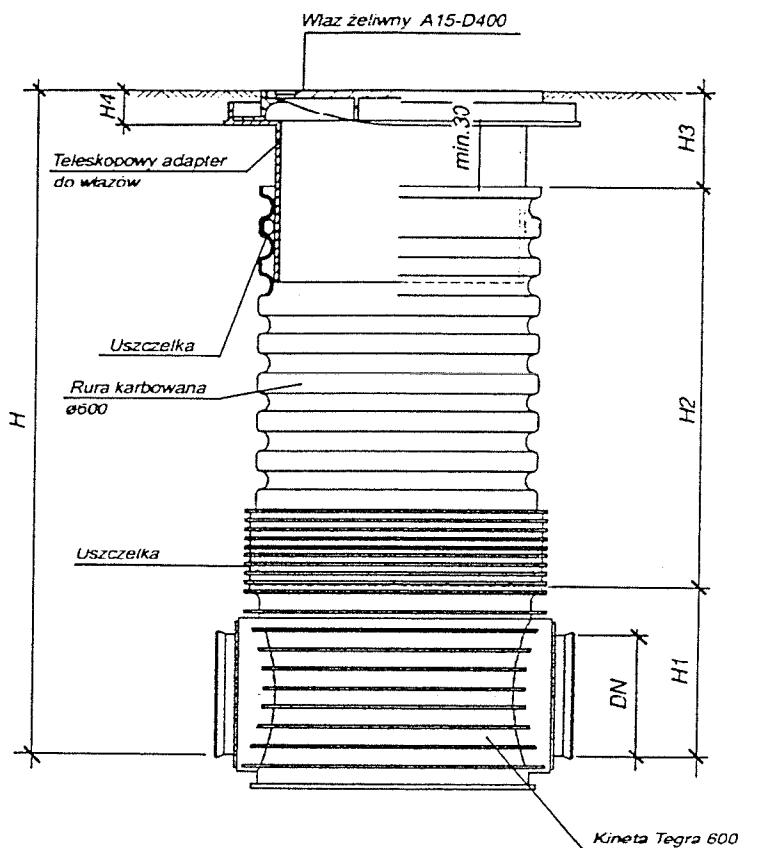

USŁUGOWE BIURO PROJEKTÓW
„PROTECH” S.C.
A. Jańska, L. Guś
ul. Garbarska 9/1 i 2, 64-200 Wolsztyn
tel. (068) 384-31-18, tel.fax (068) 347-27-47
NIP 923-100-14-12

USŁUGOWE BIURO PROJEKTÓW "PROTECH" W WOLSZTYNIE						
Tytuł projektu:						
KANALIZACJA SANITARNA - TUCHORZA						
Inwestor: Urząd Gminy Siedlec				Adres bud.: Tuchorza Gmina Siedlec		
Projektant:	Imię i nazwisko	Nr uprawnień	Podpis	Tytuł rysownika:		
	Leszek Guś	196/83/Zg §13 u.1 p.5.		Studnia połączeniowa Ø 600		
Asystent projektanta:	Inż. Bartosz Guś			Skala:	Egz.:	Zal.:
Asystent projektanta:				Data:	12.2003r.	

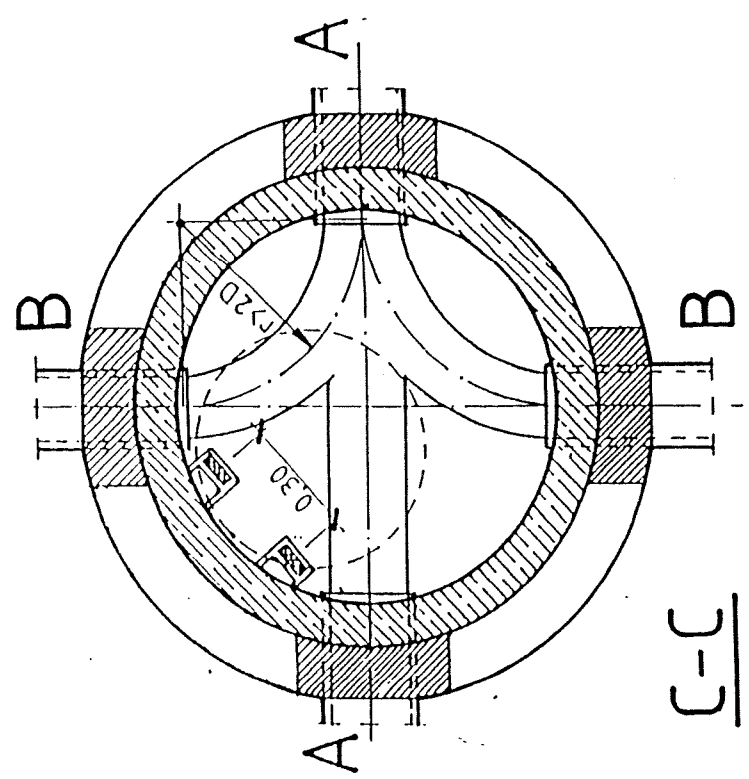
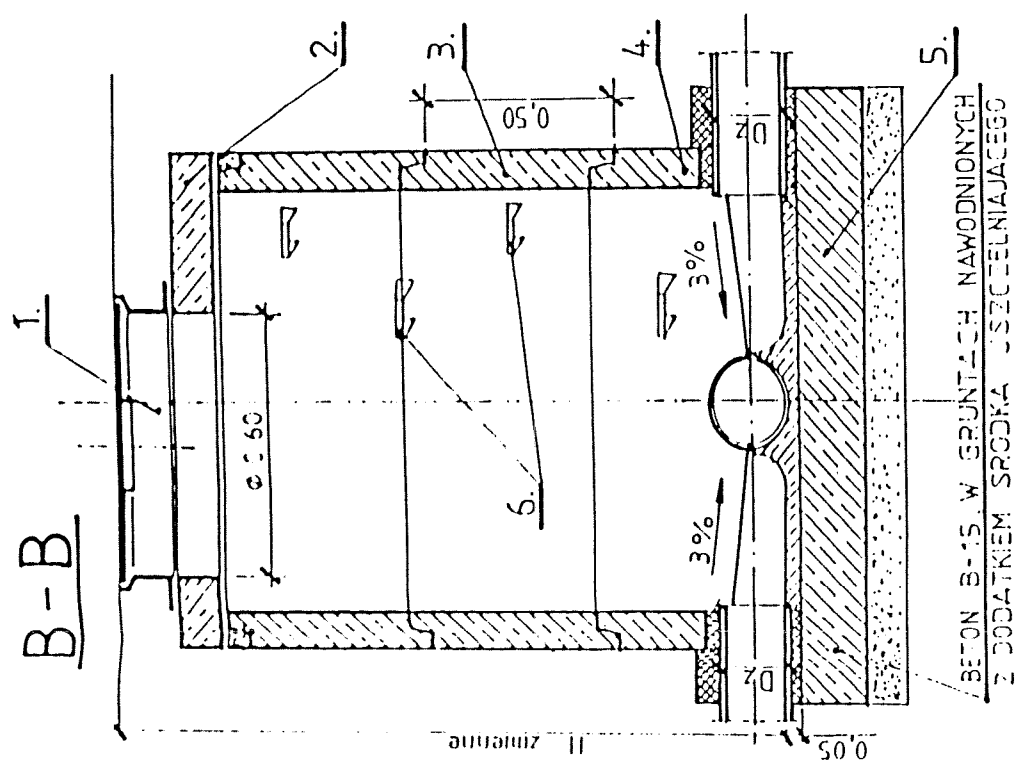
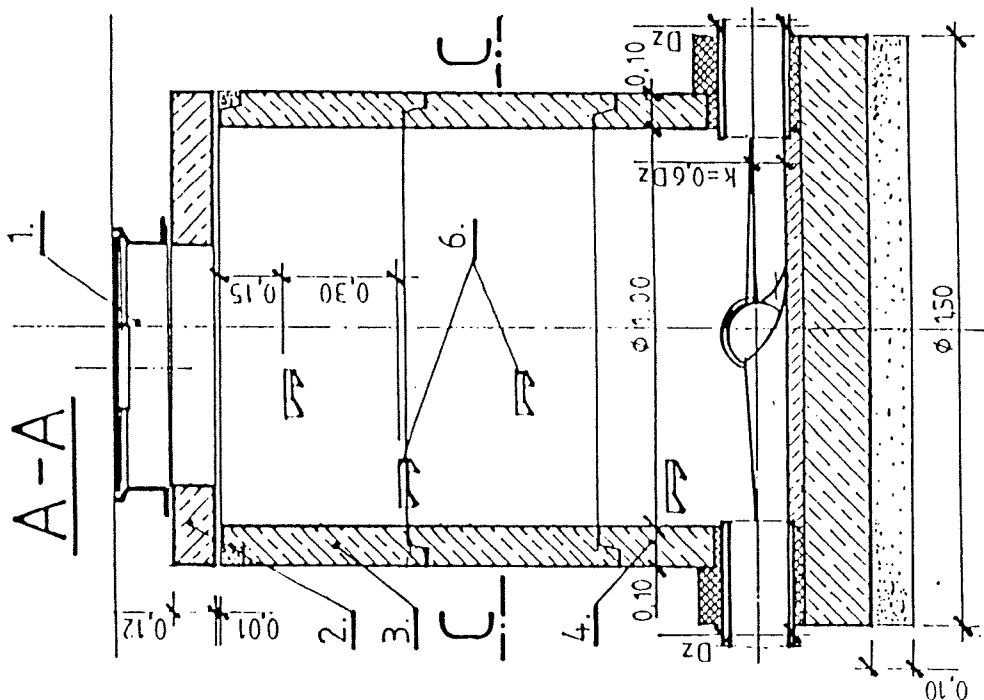

UWAGA:
 1. Przy różnych rzeczywistych wlotu i dna studni przekraczającej 0,5m stosować połączenie kaskadowe.

1. Właz żeliwny.
2. Płyta podporowa pod właz.
3. Kręgi komina.
4. Krąg komory roboczej.
5. Płyta fundamentowa.
6. Stopnie włazowe.

STAROSTWO POWIATOWE
 w Wolsztynie
 Wydział Architektury i Budownictwa
 załącznik do pisma
 AB. 7371-463/04
 114

USŁUGOWE BIURO PROJEKTÓW
 „PROTECH” S.C.
 A. Janska, L. Gus
 ul. Garbarska 9/1 i 2, 64-200 Wolsztyn
 tel. (068) 384-31-18, tel/fax (068) 347-27-47
 NIP 923-100-14-12

USŁUGOWE BIURO PROJEKTÓW "PROTECH" W WOLSZTYNIE					
Tytuł projektu: KANALIZACJA SANITARNA - TUCHORZA					
Investor: Urząd Gminy Śledzic					
Adres bud.: Tuchorza Gmina Śledzic					
Tytuł rysunku: Studnia połączeniowa Ø 1000					
Projektant:	Lechek	Nr uprawnień:	18683Zg	Zał:	
Asystent projektanta:	Gus	§13 u.1 p.5.			
Asystent projektanta:	Int. Barboz			Data: 12.2003r.	
Asystent projektanta:	Gus				

PROJEKT TECHNICZNY

Przejścia pod torem kolejowym
linii Leszno – Zbąszyń w km 54.804
kolektorem sanitarnym w m. Tuchorza

OPIS TECHNICZNY

I. Podstawa opracowania.

Projekt techniczny opracowano na podstawie;

1. wizji lokalnej w terenie i protokół z dnia 07.04.2004r. ustalający lokalizację projektowanego przejścia i uzbrojenie podziemne PKP.
2. normę BN-80/8939-17 – przeprowadzanie rurociągów i kabli pod torami kolejowymi,
3. normę PN-76/E-05125 – elektroenergetyczne i sygnalizacyjne linie kablowe,
4. normę PN-69/K-02057 – skrajnia budowli PKP.
5. mapy sytuacyjno- wysokościowe w skali 1:500, profil linii kolejowej Leszno – Zbaszyń, plan wyłączenia terenu PKP i pomiary własne.

II. Zakres projektu.

W ramach projektowanej rozbudowy kanalizacji sanitarnej w m. Tuchorza, nastąpiła konieczność budowy przejścia pod torem kolejowym w km 54.804. Opracowanie dotyczy wykonawstwa przejść pod torami.

Przejście zaprojektowano na terenie stanowiącym własność PKP.

III. Długość przejścia pod torem – 12 mb.

IV. Konstrukcja przejścia pod torami.

1. Opis konstrukcji przejścia.

Zaprojektowano konstrukcję z rury stalowej $\varnothing 211$ mm obudowującej otwór wykonany przeciskiem. Zgodnie z pkt. 2.1.9 normy BN – 80/8939-17 na czas wykonywania przecisku nie jest wymagana zabudowa konstrukcji odciążającej tory kolejowe gdyż rura przeciskowa jest mniejsza od $\varnothing 600$ mm.

2. Wykonanie otworu dla rury przeciskowej, (ochronnej).

Przed przystąpieniem do robót ziemnych należy zlokalizować i oznaczyć w terenie istniejące kable – kable PKP zaznaczono na planie sytuacyjnym i profilu przecisku. Po wykonaniu wykopów otwartych / komór przeciskowych/, należy skontrolować stan i rodzaj gruntu. W przypadku występowania gruntów organicznych, należy dno wykopu zastabilizować warstwą ubitego żwiru lub pospółki, celem prawidłowego ustawienia urządzenia przebijającego. Otwór w podtorzu wykonany będzie metodą pneumatycznego przebijania gruntu, bez przemieszczania urobku, nadmiar gruntu będzie zagęszczany na obwodzie rury.

Średnica otworu oraz rzędne górnej powierzchni rury przeciskowej – wejście i wyjście wg. zatwierdzonych przez PKP PLK S.A. Zakład Linii Kolejowych w Zielonej Górze profilów i planów sytuacyjno – wysokościowych przejść pod torami.

V. Wytyczne montażu i wykonania robót.

Prace ziemne w rejonie torów kolejowych wykonywać zgodnie z warunkami Ustalonymi w uzgodnieniu IZ Zielona Góra nr. IZDKe-51511/40/04 z dnia 09.04.2004r.

Średnica otworu oraz rzędne górnej powierzchni rury przeciskowej – wejście i wyjście wg. zatwierdzonych przez PKP PLK S.A. Zakład Linii Kolejowych w Zielonej Górze profilów i planów sytuacyjno – wysokościowych przejść pod torami.

V. Wytyczne montażu i wykonania robót.

Prace ziemne w rejonie torów kolejowych wykonywać zgodnie z warunkami Ustalonymi w uzgodnieniu IZ Zielona Góra nr. IZDKe-51511/40/04 z dnia 09.04.2004r.

1. Roboty ziemne w rejonie torów kolejowych ze względu na uzbrojenie podziemne PKP wykonywane będą ręcznie, pod nadzorem ze strony PKP.
2. W trakcie prowadzenia robót na terenie PKP, wymagane jest zapewnienie obsługi geodezyjnej.
3. Warunki wykonywania robót w pasie wyłączenia PKP określone są w uzgodnieniu dokumentacji przez PKP Polskie Linie Kolejowe S.A. Zakład Linii Kolejowych w Zielonej Górze Nr. IZDKe-51511/40/04 z dn. 09.04.2004r.
6. Przed przystąpieniem do robót, wykonawca wystąpi do Zakładu Linii Kolejowych w Zielonej Górze ul. Traugutta nr.10, celem wydania zgody wejścia na teren kolejowy i wyznaczenie nadzoru nad robotami na terenie kolejowym .

Czynności ze strony PKP są odpłatne.

VI. Zawartość projektu:

- 1.Opis techniczny.
- 2.Uzgodnienie dokumentacji przez PKP PLK S.A. Zakład Linii Kolejowych w Zielonej Górze Nr IZDKe – 51511/40/04 z dn 09.04.2004r.
- 3.Protokół z komisji odbytej w dniu 07.04.2004r. w sprawie ustalenia lokalizacji przejścia kanalizacji bytowo-gospodarczej pod torami i uzbrojenia podziemnego PKP w rejonie projektowanego przejścia przez teren kolejowy.
- 4.Zatwierdzone przez PKP plany sytuacyjno – wysokościowe i profile podłużne przejść pod torami.

Opracował: 2004.04 10

Franciszek Kaźmierczak/
upr.bud.WBPP/N-182/86/Zg



PKP POLSKIE LINIE KOLEJOWE S.A.

ZAKŁAD LINII KOLEJOWYCH w ZIELONEJ GÓRZE

65-025 Zielona Góra, ul. Traugutta 10, tel.: (0-68) 3289531, fax: (0-68) 3289315, e-mail: iznp22@poczta.onet.pl

IZDKe - 51511/40/04 ww

Zielona Góra dnia 2004-04-09

Usługowe Biuro Projektów „Protech” 64-200 Wolsztyn ul. Garbarska 9/1

Sprawa : uzgodnienie przejścia kanalizacją sanitarną pod torem kolejowym linii 359 w m. Tuchorza.

Zakład Linii Kolejowych w Zielonej Górze **uzgadnia** projekt przebiegu kanalizacji sanitarnej PEHD Ø 90 mm w rurze przeciskowej stalowej Ø 211/5,5 (osłona w środku z rury PCV Dz 160) pod torem kolejowym linii nr 359 Leszno - Zbąszyń w km 54,804 oraz wyraża zgodę na wejście w teren działki PKP nr 373 , z zachowaniem niżej wymienionych warunków :

1. Przejście pod torem PKP będzie wykonane zgodnie z przedłożoną dokumentacją projektową , obowiązującą normą , z zachowaniem skrajni PKP.
Jakakolwiek zmiana wymaga ponownych uzgodnień.
2. Roboty mogą być wykonywane w ciągu najwyżej 30 dni , z wyłączeniem okresu zimowego, liczonego od 1 grudnia do 31 marca .
3. Wykonawca zobowiązany będzie pokryć koszty strat eksploatacyjnych PKP powstałych w wyniku ewentualnego wprowadzenia na czas robót ograniczenia szybkości ruchu kolejowego oraz koszty ewentualnych szkód spowodowanych budową kolektora sanitarnego.
4. Wykonawca zobowiązany będzie zapewnić bezpieczne warunki pracy i ruchu kolejowego, za co ponosić będzie całkowitą odpowiedzialność.
5. Za pozostawienie w gruncie PKP kolektora sanitarnego , inwestor obciążony będzie jednorazową opłatą w wysokości 250,00 zł za 1 mb.
6. Na 14 dni przed przystąpieniem do robót wykonawca zobowiązany jest podać dokładny termin rozpoczęcia i czas trwania robót do :
 - a). Działu Nawierzchni , Obiektów Inżynierskich , Budynków i Budowli , celem wydania pozwolenia wstępu na teren kolejowy oraz wyznaczenia nadzoru nad robotami z ramienia PKP (tel. 0-68 3289531).

CZYNNOŚCI PKP SĄ ODPLATNE.

7. Lokalizacja kabli :

- kable do urządzeń srk przebiegają z lewej strony toru patrząc w kierunku stacji Zbąszyń,
- kabel telekomunikacyjny TKD przebiega z prawej strony toru patrząc w kierunku stacji Zbąszyń.

Kable naniesione są na planie sytuacyjno – wysokościowym projektowanego przejścia.

8. Jakikolwiek roboty ziemne związane ze zlokalizowaniem i odkryciem kabli i urządzeń w odległości do 15m. od osi toru należy wykonywać sposobem ręcznym.
Istnieje możliwość kolizji z urządzeniami, które nie zostały zinwentaryzowane na mapach PKP.

9. Przekroczenie ustalonego terminu wykonania robót pociągnie za sobą naliczenie kar umownych .

10. Po zakończeniu robót teren należy doprowadzić do pierwotnego stanu , a torowisko do wymaganego stanu technicznego.

11. Zakończenie robót należy zgłosić do Zakładu Linii Kolejowych w Zielonej Górze, celem dokonania odbioru robót.
12. Inwestor zapewni wykonanie geodezyjnej, sytuacyjno – wysokościowej inwentaryzacji powykonawczej (łącznie ze sprawdzeniem w stosunku do ewidencji gruntów).
13. Inwentaryzację powykonawczą należy wykonać wg obowiązujących instrukcji i przepisów GUGiK, postanowień „Prawa Geodezyjnego”, i przepisów PKP D-19.
14. Operat pomiarowy wykonanej inwentaryzacji z części dotyczącej przebiegu kanalizacji sanitarnej przez teren PKP należy przekazać do PKP S.A. Centrala Zakład Gospodarowania Nieruchomościami – Wydział Geodezji w Poznaniu al. Niepodległości 8, który to kosztami prac kreślarskich aktualizacji map obciąży inwestora.
15. Czynności wytyczenia w terenie projektowanego przebiegu sieci oraz inwentaryzacji powykonawczej, winny zostać wykonane przez przedsiębiorstwo geodezyjne lub osobę fizyczną posiadającą uprawnienia zawodowe w dziedzinie geodezji.
16. Zakład Linii Kolejowych w Zielonej Górze nie będzie ponosić odpowiedzialności za ewentualne uszkodzenie kolektora na terenie kolejowym powstałe nie z winy PKP lub w tych przypadkach, w których inwestor nie dopełnił obowiązku geodezyjnej inwentaryzacji i przekazania jej wyników do Wydziału Geodezji w Poznaniu.

Niniejsze uzgodnienie nie jest równoznaczne z pozwoleniem wstępu na teren kolejowy i jest ważne do dnia 2006.04.08.

Zgodę na wejście uzyska wykonawca po spełnieniu warunków z pkt. 6 uzgodnienia.

Uzgodnienie jest ważne do przedłożenia na Z.U.D.

Uwagi dodatkowe : koszt uzgodnienia przebiegu kolektora sanitarnego pod torem linii nr 359 w km 54.804 wynosi 400,00 zł + 22% VAT.

DYREKTOR
WZ
[Signature]
mgr inż. Jolanta Soboczyńska
Z-ca Dyrektora

Protokół

Spisany w dniu 07.04.2004r. w Zakładzie Linii Kolejowych w Zielonej Górze w sprawie ustalenia lokalizacji przejścia pod torem kolejowym linii Leszno – Zbąszyn w km 54.804 kanalizacją sanitarną i istniejącego uzbrojenia podziemnego PKP.

Komisja w składzie wg. listy obecności po sprawdzeniu proponowanej lokalizacji nie wnosi zastrzeżeń do opracowanej dokumentacji.

1. W km 54.804 po lewej stronie toru (w kierunku Zbąszynia) w odległości ok. 6 m na głębokości ok. 1.0 m ułożony jest kabel srk.
2. W lokalizacji jw. po prawej stronie toru przebiega kabel energetyczny NN. – w odległości ok. 4.0 m
3. W rejonie projektowanego przejścia po prawej stronie toru w odległości ok. 10 m od toru ułożony jest kabel TKD

W/w uzbrojenie jest naniesione na planie sytuacyjno – wysokościowym projektowanego przejścia pod torem.

Z uwagi na możliwość występowania nie zinwentaryzowanego uzbrojenia podziemnego terenu, przed przystąpieniem do robót przeciskowych, należy ręcznie wykonać wykopy kontrolne pod nadzorem służb kolejowych.



Przed przystąpieniem do robót w obrębie terenu kolejowego, należy wystąpić do PKP PKP S.A. Zakład Linii Kolejowych w Zielonej Górze ul. Traugutta 10, celem wydania zgody wejścia na teren PKP i wyznaczenie nadzoru ze strony PKP.

Wykopy na terenie PKP wykonywać ręcznie.

Czynności ze strony PKP są odpłatne.

Na tym protokół zakończono i podpisano wg. listy obecności.

Protokółował Fr. Kaźmierczak

L.p	Nazwisko i imię	Jednostka	Podpis
1	Gadziński Ryszard	IZAT Zielona Góra	
2	Pater Marcin	IZEK Zielona Góra	
3	Kaźmierczak Franciszek	projektant	

Linia Leszno - Zbąszyn km 54.804

Województwo : wielkopolskie
Powiat : wolsztyński
Gmina : Siedlec
Wież : Tuchorza
Sektoria : 422.334.083, 422.334.074, 422.334.081, 422.334.122
Działka : 417, 529, 525
Arkusz ewidencyjny : 2

D.Z.: 1103/2002
KRG : 1122-35/2002
Stan aktualny w dniu : 8 lipca 2002

Powiatowe Biuro Geodezji
i Terenów Rolnych w Wolsztynie
64-200 Wolsztyn, ul. 5 Sierpnia 5
NIP 973-15-63-536, REGON 97077654
tel. 068 384-35-75

GEODETA UPRAWNIONY
Grzegorz Bączek
Znak ewidencyjny 12196

KIEROWNIK BIURA
GEODETA UPRAWNIONY
Wojciech Pakowski
Znak ewidencyjny 8317

STAROSTWO POWIATOWE
w Wolsztynie
Wydział Architektury i Budownictwa
załącznik do pisma
AB. 7351 - 468/09

114

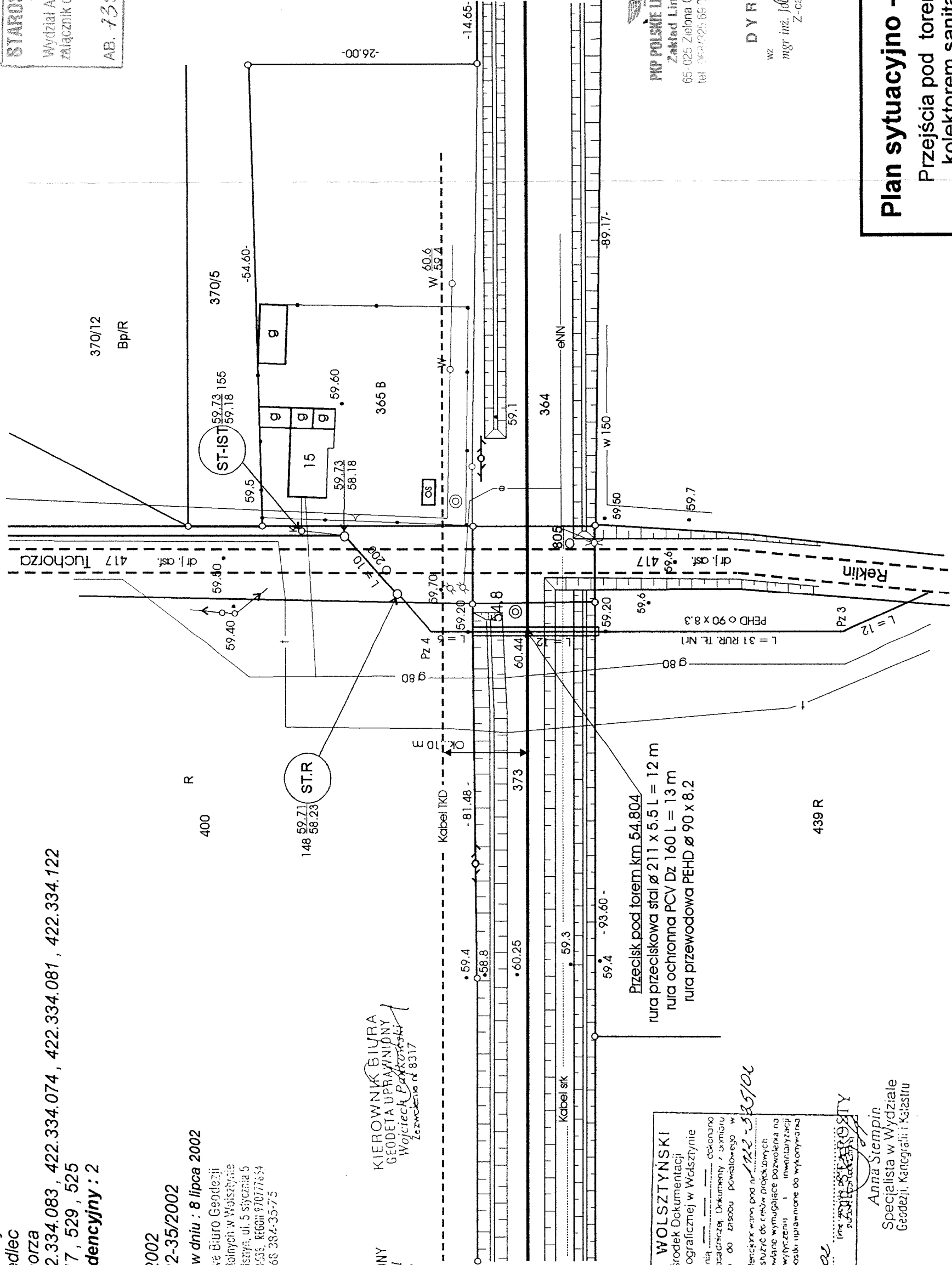

STAROSTA WOLSZTYŃSKI
Powiatowy Ośrodek Dokumentacji
Geodezyjnej i Kartograficznej w Wolsztynie
W obszarze oznaczonym linią dokonano
aktualizacji i uszczelnienia mapy zasadniczej. Dokumenty z wymiarami
uzupełniającego przyjęto do zasobu powiatowego w
dniu 14.08.02. Dokumentację w tym dniu nr 122-35/02
Niniejsza mapa może służyć do celów projektowych
Projektowano obiekty budowlane wymagające pozwolenia na
budowę, postępowania w sprawie wydania i inwentaryzacji
pomiarów, oraz przez podziałki uprawnień do wykonywania
prac geodezyjnych
Wolsztyn, 14.08.02
Inżynier Geodeta
Anna Stęmpin

Anna Stęmpin
Specjalista w Wydziale
Geodezji, Kartografii i Kąpielu

PKP POLSKIE LINIE KOLEJOWE S.A.
Zakład Linii Kolejowych
65-025 Zielona Góra, ul. Traugutta 10
tel. 062/225 69 26, fax 068/328 95 27

DYREKTOR
mgr inż. Jolanta Sobocińska
Z-ca Dyrektora

Plan sytuacyjny - wysokościowy
Przebieg pod torami w m. Tuchorza
kolektorem sanitarnym $\varnothing 90$ mm
w rurze przeciśkowej stalowej $\varnothing 211$ mm
Skala 1 : 500
Projekt. Fr. Kaźmierczak Nr. Upr. WBPP/N-182/86/Zg

Poziom porównawczy	55.00 m.n.p.m.									
Rzędna terenu	59.18	59.20	58.90	58.40	59.73	60.44	59.72	58.90	59.20	59.23
Rzędna góry rury przeciwiskowej	58.40	58.40	58.40	58.40	58.40	58.40	58.40	58.40	58.40	58.40
Odległości	0.00	1.00	2.15	3.50	6.00	8.50	9.85	11.00	12.00	

STAROSTWO POWIATOWE
w Wolsztynie
Wydział Architektury i Budownictwa
załącznik do pisma

AB. 7351-468/0

STAROSTWO POWIATOWE
w Wolsztynie
Wydział Architektury i Budownictwa
załącznik do pisma

AE. 7357-468/04

Profil podłużny

Przejsia pod torem w m Tuchorza kolektorem sanitarnym $\varnothing 90$ mm w rurze przeciiskowej $\varnothing 211$ mm

Skala 1 : 100

Projekt. Fr. Kazmierczak Nr. Upr. WBPP/N-182/86/Zg

Uzgodnia z warunkami podanymi w piśmie
Nr 120K-57577/10/03, 12/2

[Signature]



Władimir Kozłow

65-025 Zielna Góra, ul. Trautkita 10

tel. 075/325 69 76, fax 068/328 95 27